



**CONSEJO ASESOR DE LA AGENCIA  
PARA EL ACEITE DE OLIVA.**

**GRUPO DE ANÁLISIS DE MERCADO**

**INFORME DE LA A.A.O. SOBRE EL  
MERCADO DEL ACEITE DE OLIVA Y  
EL DE LA ACEITUNA DE MESA  
(CAMPAÑA 2010/2011)**

Febrero 2011

(Datos a 31 de enero de 2011)

## **INDICE**

**I MERCADO DEL ACEITE DE OLIVA**

**II MERCADO DE ACEITUNA DE MESA**

## **I MERCADO DEL ACEITE DE OLIVA**

### **1. ACEITES. ORIGEN Y DESTINO DE LOS RECURSOS DEL MERCADO DEL ACEITE DE OLIVA.**

- 1.1 BALANCE DE EXISTENCIAS FÍSICAS (CAMPAÑA 20010/2011).**
- 1.2 CUADROS Y GRÁFICOS COMPARATIVOS DE LAS CINCO ÚLTIMAS CAMPAÑAS.**
- 1.3 CUADROS Y GRÁFICOS COMPARATIVOS DE EXISTENCIAS EN LAS CINCO ÚLTIMAS CAMPAÑAS.**
- 1.4 PRODUCCIÓN ACUMULADA.**
- 1.5 GRÁFICOS COMPARATIVOS CON LA MEDIA DE LAS CUATRO ÚLTIMAS CAMPAÑAS.**

### **2. ALMAZARAS.**

- 2.1 BALANCE DE CAMPAÑA.**
- 2.2 ACEITE PRODUCIDO EN ALMAZARAS.**
  - 2.2.1 ACEITE PRODUCIDO EN ALMAZARAS COOPERATIVAS.**
  - 2.2.2 ACEITE PRODUCIDO EN ALMAZARAS INDUSTRIALES.**
- 2.3 ALMAZARAS POR TIPO. PRODUCCIÓN.**
  - 2.3.1 PRODUCCIÓN POR TIPO ENTRE CAMPAÑAS. GRÁFICO.**
- 2.4 RENDIMIENTO EN ACEITE.**
  - 2.4.1 RENDIMIENTO EN ACEITE POR SISTEMAS DE EXTRACCIÓN.**
- 2.5 RESUMEN ANUAL DE SALIDAS EN ALMAZARAS.**
  - 2.5.1 RESUMEN ANUAL DE SALIDAS EN ALMAZARAS COOPERATIVAS.**
  - 2.5.2 RESUMEN ANUAL DE SALIDAS EN ALMAZARAS INDUSTRIALES.**
- 2.6 ACEITUNA MOLTURADA.**
  - 2.6.1 ACEITUNA MOLTURADA EN ALMAZARAS COOPERATIVAS.**
  - 2.6.2 ACEITUNA MOLTURADA EN ALMAZARAS INDUSTRIALES.**

### **3. ENVASADORAS.**

- 3.1 SALIDAS EN ENVASADORAS EN EL MES.**
- 3.2 SALIDAS EN ENVASADORAS ACUMULADAS.**
- 3.3 RESUMEN ANUAL DE SALIDAS EN ENVASADORAS.**
- 3.4 EXISTENCIAS EN ENVASADORAS POR CALIDADES. ACEITES DE OLIVA.**
  - 3.4.1 EXISTENCIAS ACEITES DE OLIVA A GRANEL.**
  - 3.4.2 EXISTENCIAS DE ACEITE DE OLIVA ENVASADO.**

**3.5 EXISTENCIAS EN ENVASADORAS POR CALIDADES. ACEITES DE ORUJO.**

**3.6 RESUMEN ANUAL DE EXISTENCIAS PARA LOS ACEITES DE OLIVA.**

**3.7 RESUMEN ANUAL DE EXISTENCIAS PARA LOS ACEITES DE ORUJO.**

**3.8 NÚMERO DE EMPRESAS ENVASADORAS QUE ENVÍAN DATOS.**

**4. EXTRACTORAS.**

**4.1 EXISTENCIAS DE ACEITE DE ORUJO CRUDO.**

**4.2 EXISTENCIAS DE ORUJO GRASO.**

## ORIGEN Y DESTINO DE LOS RECURSOS DEL MERCADO

### DEL ACEITE DE OLIVA A 31/1/2011

(Datos en miles de toneladas)

<u>I. Origen</u>	<u>ene-11</u>	<u>ene-10</u>
Existencias a inicio campaña.....	420,7	285,7
En Almazaras y FPCO.....	299,4	
En Envasad/Refiner/Operadores..	121,3	
Producción.....	1.073,5	863,6
Importaciones.....	<u>13,8</u>	<u>19,2</u>
<b>Total .....</b>	<b>1.508,0</b>	<b>1.168,5</b>
<u>II. Destino</u>		
Mercado Interior aparente.....	185,1	164,6
Exportaciones.....	277,3	207,8
Existencias a final de diciembre .....	1.045,6	796,1
En Almazaras y FPCO.....	879,2	
En Envasad/Refiner/Operadores..	166,4	
<b>Total .....</b>	<b>1.508,0</b>	<b>1.168,5</b>



1.2 CUADROS Y GRÁFICOS COMPARATIVOS DE LAS ÚLTIMAS CINCO CAMPAÑAS

PRODUCCION

	2006/07	2007/08	2008/09	2009/10	2010/11
OCTUBRE					6,3
NOVIEMBRE	63,8	88,9	104,4	133,1	97,3
DICIEMBRE	359,3	414,7	319,1	273,3	428,3
ENERO	414,0	458,1	302,2	457,2	541,6
FEBRERO	172,3	208,6	229,5	224,3	
MARZO	89,3	55,7	65,7	264,5	
ABRIL	8,6	6,9	4,7	42,0	
MAYO	4,1	3,2	4,4	7,1	
JUNIO					
JULIO					
AGOSTO					
SEPTIEMBRE					
	1.111,4	1.236,1	1.030,0	1.401,5	1.073,5

PRODUCCION

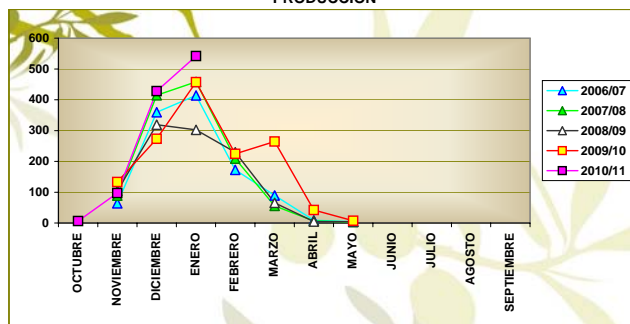

IMPORTACIONES

	2006/07	2007/08	2008/09	2009/10	2010/11
OCTUBRE	6,0	3,1	1,4	3,1	0,7
NOVIEMBRE	18,7	1,3	1,5	2,7	3,4
DICIEMBRE	8,2	4,7	1,8	8,2	5,7
ENERO	6,6	8,2	7,2	5,2	4,0
FEBRERO	7,7	6,4	5,6	5,6	
MARZO	8,7	11,6	3,1	5,7	
ABRIL	8,8	5,3	2,7	3,5	
MAYO	6,6	7,4	3,5	2,3	
JUNIO	5,3	3,0	2,8	3,3	
JULIO	3,0	6,0	2,2	2,7	
AGOSTO	1,2	2,0	2,5	1,9	
SEPTIEMBRE	2,6	2,4	4,6	2,8	
	83,4	61,4	38,9	47,0	13,8

IMPORTACIONES

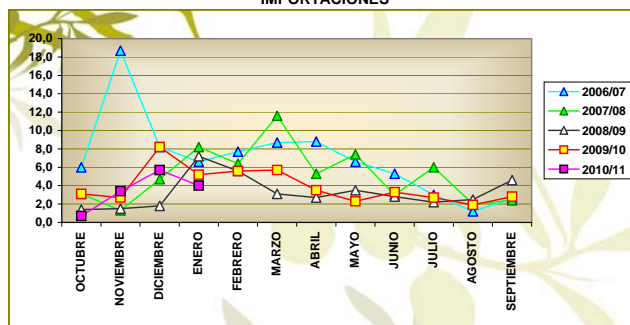

EXPORTACIONES

	2006/07	2007/08	2008/09	2009/10	2010/11
OCTUBRE	46,5	67,2	66,2	49,9	79,3
NOVIEMBRE	45,9	62,0	51,2	51,1	75,1
DICIEMBRE	41,5	48,1	46,2	48,0	60,9
ENERO	44,9	51,5	41,8	58,8	62,0
FEBRERO	47,1	53,8	46,0	65,3	
MARZO	62,8	47,5	57,6	69,1	
ABRIL	46,1	48,7	53,0	68,1	
MAYO	51,4	52,8	54,2	67,1	
JUNIO	52,7	49,4	74,8	74,6	
JULIO	49,3	66,2	68,4	82,2	
AGOSTO	43,7	56,4	49,6	67,5	
SEPTIEMBRE	59,5	62,5	66,3	78,4	
	591,4	666,1	675,3	780,1	277,3

EXPORTACIONES

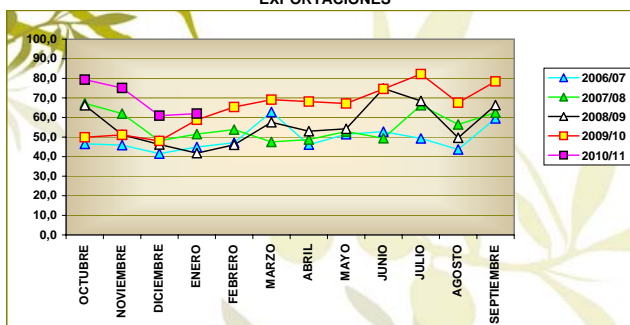

MERCADO INTERIOR APARENTE

	2006/07	2007/08	2008/09	2009/10	2010/11
OCTUBRE	36,8	44,1	36,4	33,7	41,2
NOVIEMBRE	55,5	46,9	32,7	41,6	39,6
DICIEMBRE	49,3	44,0	43,8	47,1	52,0
ENERO	58,2	61,1	61,5	42,2	52,3
FEBRERO	53,1	50,7	47,6	46,7	
MARZO	48,0	46,2	39,9	60,4	
ABRIL	42,2	48,0	45,7	48,6	
MAYO	50,1	39,0	50,8	50,2	
JUNIO	36,9	40,5	45,3	39,6	
JULIO	45,8	40,5	53,3	44,4	
AGOSTO	43,5	34,8	38,1	38,7	
SEPTIEMBRE	40,4	41,7	38,5	40,2	
	559,8	537,5	533,6	533,4	185,1

MERCADO INTERIOR APARENTE

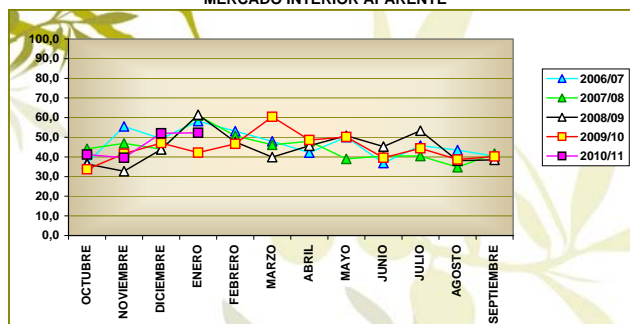

MERCADO TOTAL

	2006/07	2007/08	2008/09	2009/10	2010/11
OCTUBRE	83,3	111,3	102,6	83,6	120,5
NOVIEMBRE	101,4	108,9	83,9	92,7	114,7
DICIEMBRE	90,8	92,1	90,0	95,1	112,9
ENERO	103,1	112,6	103,3	101,0	114,3
FEBRERO	100,2	104,5	93,6	112,0	
MARZO	110,8	93,7	97,5	129,5	
ABRIL	88,3	96,7	98,7	116,7	
MAYO	101,5	91,8	105,0	117,3	
JUNIO	89,6	89,9	120,1	114,2	
JULIO	95,1	106,7	121,7	126,6	
AGOSTO	87,2	91,2	87,7	106,2	
SEPTIEMBRE	99,9	104,2	104,8	118,6	
	1.151,2	1.203,6	1.208,9	1.313,5	462,4

MERCADO TOTAL

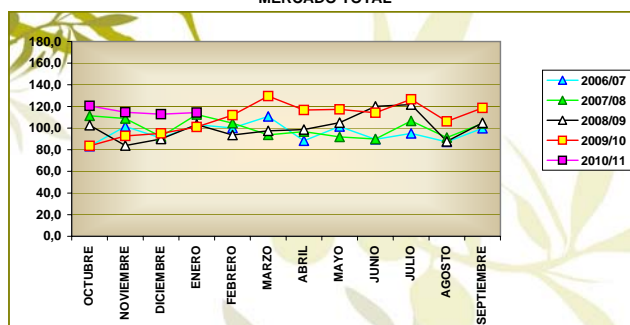

1.3 CUADROS Y GRÁFICOS COMPARATIVOS DE LAS CINCO ÚLTIMAS CAMPAÑAS

EXISTENCIAS EN ALMAZARAS Y PATRIMONIO

	2006/07	2007/08	2008/09	2009/10	2010/11
OCTUBRE	130,6	127,1	213,6	111,5	188,5
NOVIEMBRE	116,0	115,6	227,7	157,0	167,4
DICIEMBRE	388,2	440,1	452,6	335,9	477,4
ENERO	676,8	752,9	650,1	684,6	879,2
FEBRERO	735,5	841,5	785,1	776,8	
MARZO	698,3	809,6	752,5	914,1	
ABRIL	631,5	734,8	668,3	847,0	
MAYO	553,0	658,7	571,9	741,4	
JUNIO	477,5	584,8	454,0	629,2	
JULIO	397,6	482,1	339,9	512,6	
AGOSTO	328,1	413,2	255,0	413,3	
SEPTIEMBRE	236,9	312,7	169,2	299,4	

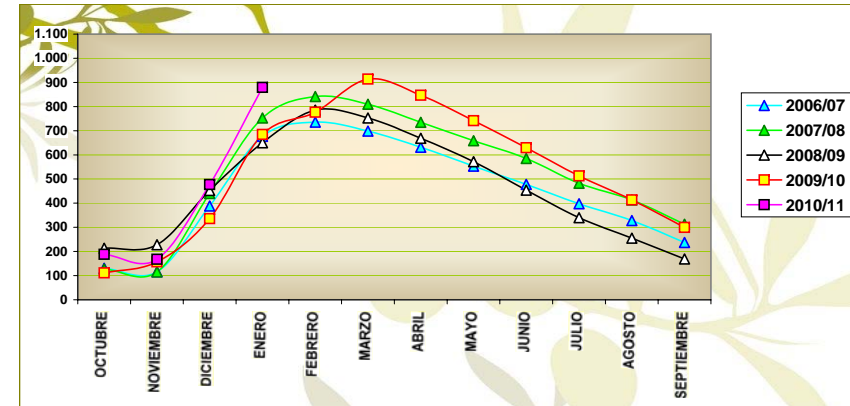

EXISTENCIAS EN ENVASADORAS Y PATRIMONIO

	2006/07	2007/08	2008/09	2009/10	2010/11
OCTUBRE	79,5	96,5	111,5	93,7	118,7
NOVIEMBRE	76,0	89,3	118,8	91,3	125,8
DICIEMBRE	80,5	92,1	124,8	98,8	136,9
ENERO	109,4	133,0	133,4	111,5	166,4
FEBRERO	130,5	154,9	139,9	137,2	
MARZO	154,9	160,4	143,8	140,6	
ABRIL	150,8	150,7	136,7	136,5	
MAYO	138,5	145,6	136,0	134,2	
JUNIO	129,7	132,6	136,6	135,5	
JULIO	117,5	134,6	131,2	128,2	
AGOSTO	101,0	114,3	130,9	123,2	
SEPTIEMBRE	94,9	113,0	116,5	121,3	

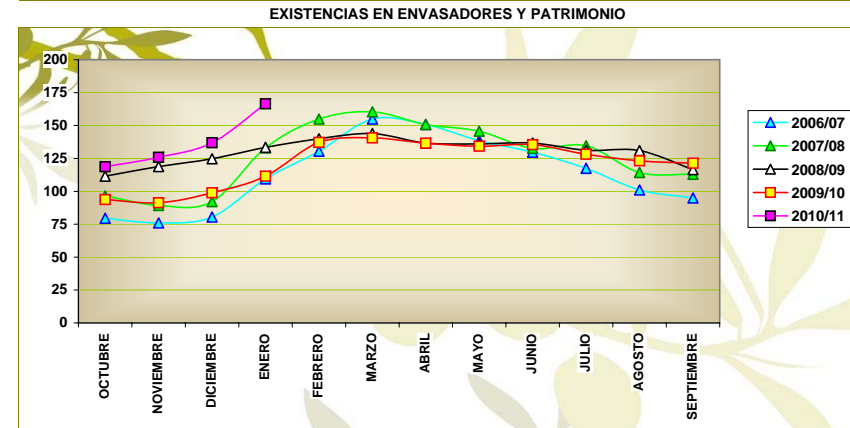

EXISTENCIAS TOTALES

	2006/07	2007/08	2008/09	2009/10	2010/11
OCTUBRE	210,1	223,6	325,1	205,2	307,2
NOVIEMBRE	192,0	204,9	346,5	248,3	293,2
DICIEMBRE	468,7	532,2	577,4	434,7	614,3
ENERO	786,2	885,9	783,5	796,1	1.045,6
FEBRERO	866,0	996,4	925,0	914,0	
MARZO	853,2	970,0	896,3	1.054,7	
ABRIL	782,3	885,5	805,0	983,5	
MAYO	691,5	804,3	707,9	875,6	
JUNIO	607,2	717,4	590,6	764,7	
JULIO	515,1	616,7	471,1	640,8	
AGOSTO	429,1	527,5	385,9	536,5	
SEPTIEMBRE	331,8	425,7	285,7	420,7	

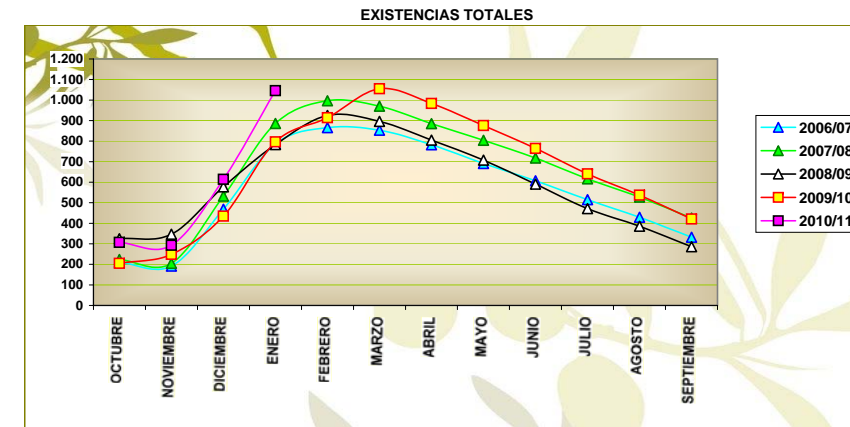

1.4 CUADROS ACUMULADOS

PRODUCCION ACUMULADA

	2006/07	2007/08	2008/09	2009/10	2010/11	% 2010 s.2009	% 2010 s. Media tres	% 2010 s. Media cuatro
OCTUBRE					6,3			
NOVIEMBRE	63,8	88,9	104,4	133,1	103,6	-22,2	-4,8	6,2
DICIEMBRE	423,1	503,6	423,5	406,4	531,9	30,9	19,7	21,1
ENERO	837,1	961,7	725,7	863,6	1.073,5	24,3	26,2	26,7
FEBRERO	1.009,4	1.170,3	955,2	1.087,9				
MARZO	1.098,7	1.226,0	1.020,9	1.352,4				
ABRIL	1.107,3	1.232,9	1.025,6	1.394,4				
MAYO	1.111,4	1.236,1	1.030,0	1.401,5				
JUNIO	1.111,4	1.236,1	1.030,0	1.401,5				
JULIO	1.111,4	1.236,1	1.030,0	1.401,5				
AGOSTO	1.111,4	1.236,1	1.030,0	1.401,5				
SEPTIEMBRE	1.111,4	1.236,1	1.030,0	1.401,5				

IMPORTACION ACUMULADA

	2006/07	2007/08	2008/09	2009/10	2010/11	% 2010 s.2009	% 2010 s. Media tres	% 2010 s. Media cuatro
OCTUBRE	6,0	3,1	1,4	3,1	0,7	-77,4	-72,4	-79,4
NOVIEMBRE	24,7	4,4	2,9	5,8	4,1	-29,3	-6,1	-56,6
DICIEMBRE	32,9	9,1	4,7	14,0	9,8	-30,0	5,8	-35,4
ENERO	39,5	17,3	11,9	19,2	13,8	-28,1	-14,5	-37,2
FEBRERO	47,2	23,7	17,5	24,8				
MARZO	55,9	35,3	20,6	30,5				
ABRIL	64,7	40,6	23,3	34,0				
MAYO	71,3	48,0	26,8	36,3				
JUNIO	76,6	51,0	29,6	39,6				
JULIO	79,6	57,0	31,8	42,3				
AGOSTO	80,8	59,0	34,3	44,2				
SEPTIEMBRE	83,4	61,4	38,9	47,0				

EXPORTACION ACUMULADA

	2006/07	2007/08	2008/09	2009/10	2010/11	% 2010 s.2009	% 2010 s. Media tres	% 2010 s. Media cuatro
OCTUBRE	46,5	67,2	66,2	49,9	79,3	58,9	29,8	38,0
NOVIEMBRE	92,4	129,2	117,4	101,0	154,4	52,9	33,3	40,4
DICIEMBRE	133,9	177,3	163,6	149,0	215,3	44,5	31,8	38,1
ENERO	178,8	228,8	205,4	207,8	277,3	33,4	29,6	35,1
FEBRERO	225,9	282,6	251,4	273,1				
MARZO	288,7	330,1	309,0	342,2				
ABRIL	334,8	378,8	362,0	410,3				
MAYO	386,2	431,6	416,2	477,4				
JUNIO	438,9	481,0	491,0	552,0				
JULIO	488,2	547,2	559,4	634,2				
AGOSTO	531,9	603,6	609,0	701,7				
SEPTIEMBRE	591,4	666,1	675,3	780,1				

MERCADO INTERIOR APARENTE ACUMULADO

	2006/07	2007/08	2008/09	2009/10	2010/11	% 2010 s.2009	% 2010 s. Media tres	% 2010 s. Media cuatro
OCTUBRE	36,8	44,1	36,4	33,7	41,2	22,3	8,2	9,1
NOVIEMBRE	92,3	91,0	69,1	75,3	80,8	7,3	3,0	-1,4
DICIEMBRE	141,6	135,0	112,9	122,4	132,8	8,5	7,6	3,8
ENERO	199,8	196,1	174,4	164,6	185,1	12,5	3,8	0,7
FEBRERO	252,9	246,8	222,0	211,3				
MARZO	300,9	293,0	261,9	271,7				
ABRIL	343,1	341,0	307,6	320,3				
MAYO	393,2	380,0	358,4	370,5				
JUNIO	430,1	420,5	403,7	410,1				
JULIO	475,9	461,0	457,0	454,5				
AGOSTO	519,4	495,8	495,1	493,2				
SEPTIEMBRE	559,8	537,5	533,6	533,4				

MERCADO TOTAL ACUMULADO

	2006/07	2007/08	2008/09	2009/10	2010/11	% 2010 s.2009	% 2010 s. Media tres	% 2010 s. Media cuatro
OCTUBRE	83,3	111,3	102,6	83,6	120,5	44,1	21,5	26,6
NOVIEMBRE	184,7	220,2	186,5	176,3	235,2	33,4	21,0	22,5
DICIEMBRE	275,5	312,3	276,5	271,4	348,1	28,3	21,4	22,6
ENERO	378,6	424,9	379,8	372,4	462,4	24,2	17,8	18,9
FEBRERO	478,8	529,4	473,4	484,4				
MARZO	589,6	623,1	570,9	613,9				
ABRIL	677,9	719,8	669,6	730,6				
MAYO	779,4	811,6	774,6	847,9				
JUNIO	869,0	901,5	894,7	962,1				
JULIO	964,1	1.008,2	1.016,4	1.088,7				
AGOSTO	1.051,3	1.099,4	1.104,1	1.194,9				
SEPTIEMBRE	1.151,2	1.203,6	1.208,9	1.313,5				

1.5 GRÁFICOS COMPARATIVOS CON LA MEDIA DE LAS CUATRO ÚLTIMAS CAMPAÑAS

PRODUCCION

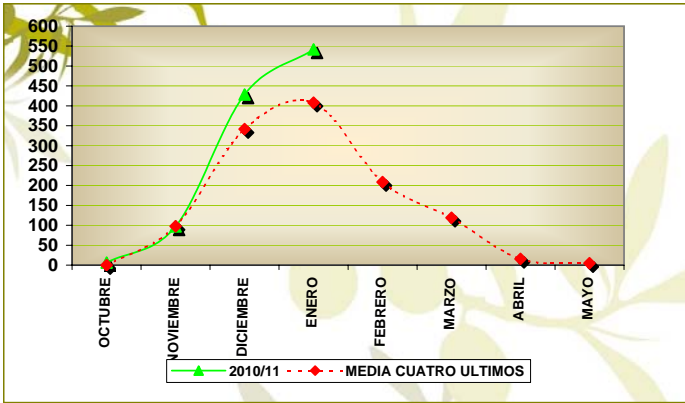

% VARIACION : 26,74

IMPORTACIONES

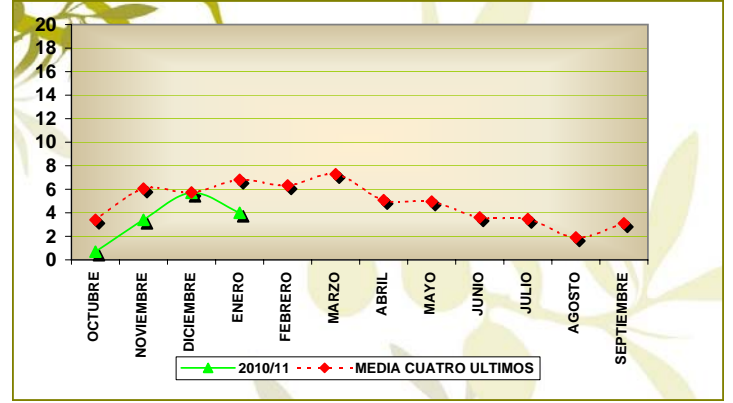

% VARIACION : -37,20

MERCADO INTERIOR APARENTE

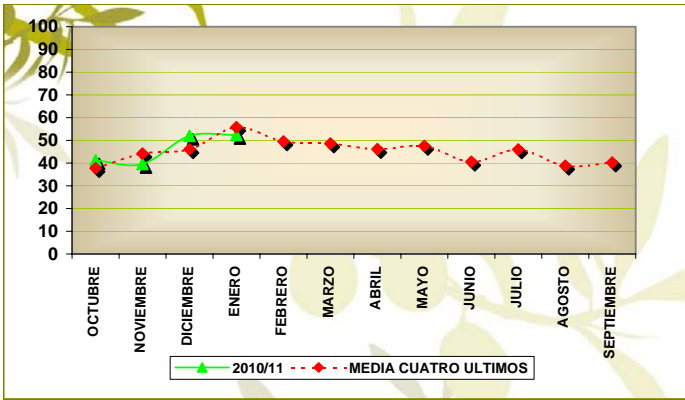

% VARIACION : 0,75

M.M.: 46,28

EXPORTACIONES

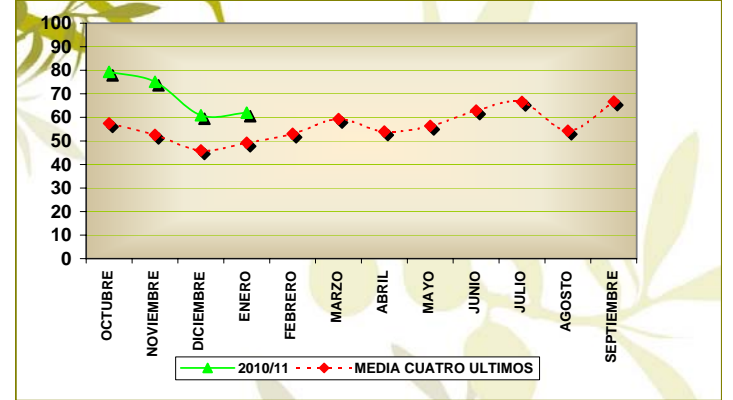

% VARIACION : 35,14

M.M.: 69,33

EXISTENCIAS ALMAZARAS (INCLUIDO FPCO)

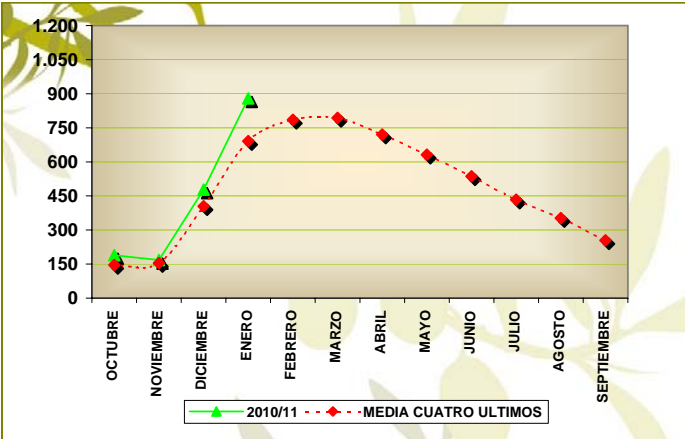

% VARIACION : 27,22

EXISTENCIAS TOTALES

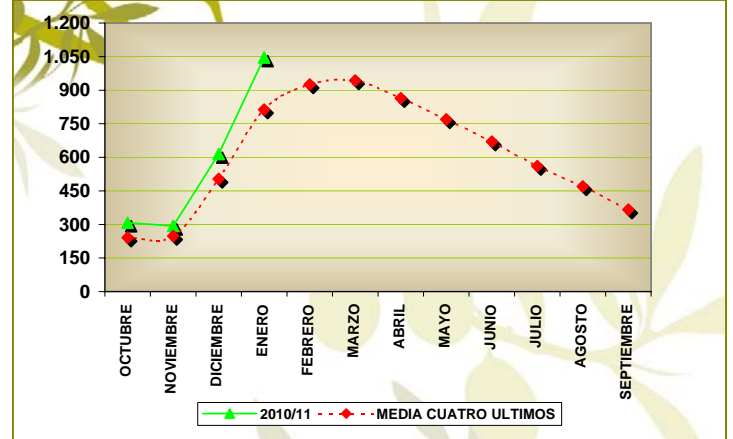

% VARIACION : 28,62

MENSUAL

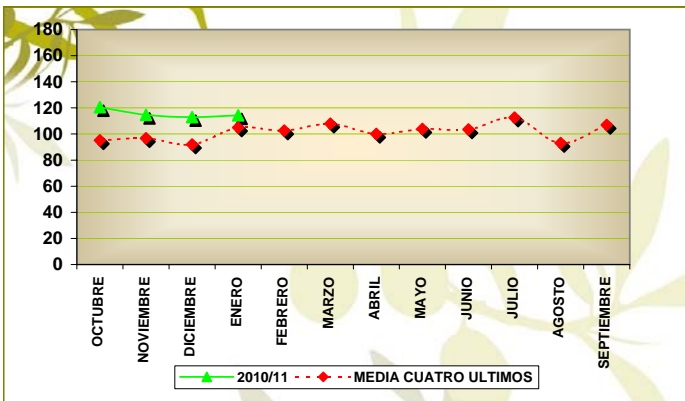

MEDIA MENSUAL 2010: 115,60

MERCADO TOTAL

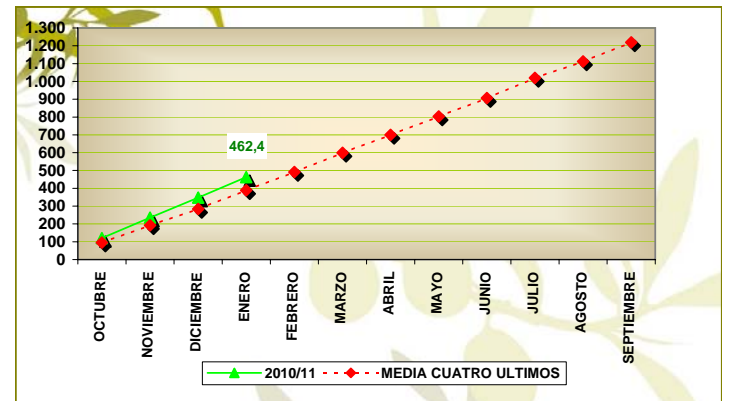

% VARIACION : 18,89

ACUMULADO

CC. AA	PROVINCIA	ALMAZARAS		EXIST. A 1 DE OCTUBRE	ENTRADAS		SALIDAS TOTALES	EXISTENCIAS FINALES
		* Nº TOTAL	** Nº DE DATOS (-%)		PRODUCCION	ADQUIRIDO		
ANDALUCIA	ALMERIA	26	24 (92%)	1.214,1	10.793,7	81,9	6.825,8	5.263,9
	CADIZ	13	11 (85%)	714,3	7.323,8	13,9	3.048,5	5.003,4
	CORDOBA	184	175 (95%)	48.385,1	197.366,9	8.949,9	112.526,3	142.175,5
	GRANADA	111	100 (90%)	31.373,1	84.869,1	586,9	46.516,3	70.312,8
	HUELVA	17	16 (94%)	1.153,6	5.472,4		2.671,4	3.954,6
	JAEN	327	321 (98%)	149.909,6	421.888,8	6.679,5	207.111,0	371.366,9
	MALAGA	66	64 (97%)	5.266,7	42.176,7	28,7	17.551,0	29.921,2
	SEVILLA	76	76 (100%)	13.232,1	74.726,0	3.180,0	36.199,5	54.938,6
	<b>TOTAL :</b>	<b>820</b>	<b>787 (96%)</b>	<b>251.248,5</b>	<b>844.617,4</b>	<b>19.520,8</b>	<b>432.449,8</b>	<b>682.936,8</b>
ARAGON	HUESCA	29	27 (93%)	206,9	2.087,0	54,8	1.527,8	821,0
	TERUEL	31	29 (94%)	999,0	4.646,2	110,3	2.305,0	3.450,4
	ZARAGOZA	42	38 (90%)	902,2	4.404,2	87,8	2.153,1	3.241,1
	<b>TOTAL :</b>	<b>102</b>	<b>94 (92%)</b>	<b>2.108,1</b>	<b>11.137,4</b>	<b>252,9</b>	<b>5.985,9</b>	<b>7.512,5</b>
BALEARES	BALEARES	10	6 (60%)	43,1	469,0		346,0	166,1
	<b>TOTAL :</b>	<b>10</b>	<b>6 (60%)</b>	<b>43,1</b>	<b>469,0</b>		<b>346,0</b>	<b>166,1</b>
C. VALENCIANA	ALICANTE	33	32 (97%)	1.353,3	7.761,0	7,7	3.842,8	5.279,3
	CASTELLON	51	42 (82%)	545,2	9.407,6	104,2	6.600	3.457,0
	VALENCIA	48	46 (96%)	675,3	10.540,2		5.056,2	6.159,3
	<b>TOTAL :</b>	<b>132</b>	<b>120 (91%)</b>	<b>2.573,8</b>	<b>27.708,9</b>	<b>111,9</b>	<b>15.499,0</b>	<b>14.895,6</b>
CASTILLA LA MANCHA	ALBACETE	32	31 (97%)	1.886,2	9.729,0	17,1	5.463,5	6.168,7
	CIUDAD REAL	74	71 (96%)	5.010,1	39.459,1	83,5	10.574,4	33.978,4
	CUENCA	23	23 (100%)	1.217,4	3.954,6	2,5	909,3	4.265,1
	GUADALAJARA	7	7 (100%)	472,8	1.724,6	1,9	1.213,7	985,7
	TOLEDO	104	96 (92%)	9.252,4	32.774,3	251,6	13.403,4	28.874,8
	<b>TOTAL :</b>	<b>240</b>	<b>228 (95%)</b>	<b>17.838,9</b>	<b>87.641,6</b>	<b>356,5</b>	<b>31.564,3</b>	<b>74.272,7</b>
CASTILLA Y LEON	AVILA	9	9 (100%)	96,7	969,5		117,7	948,5
	SALAMANCA	5	5 (100%)	3,7	278,6		137,1	145,2
	ZAMORA	1	1 (100%)		40,2			40,2
	<b>TOTAL :</b>	<b>15</b>	<b>15 (100%)</b>	<b>100,3</b>	<b>1.288,3</b>		<b>254,8</b>	<b>1.133,8</b>
CATALUÑA	BARCELONA	15	14 (93%)	26,8	850,9	39,3	844,2	72,8
	GIRONA	11	9 (82%)	61,3	734,8	17,4	454,3	359,3
	LLEIDA	57	50 (88%)	321,4	9.756,3	382,1	6.276,4	4.183,4
	TARRAGONA	120	110 (92%)	1.381,4	24.738,9	219,8	16.873,9	9.466,3
	<b>TOTAL :</b>	<b>203</b>	<b>183 (90%)</b>	<b>1.790,8</b>	<b>36.081,0</b>	<b>658,7</b>	<b>24.448,7</b>	<b>14.081,8</b>
EXTREMADURA	BADAJOS	77	74 (96%)	3.970,9	41.209,4	2.099,6	21.819,3	25.460,6
	CACERES	41	38 (93%)	1.516,3	6.907,5	347,4	4.407,2	4.363,9
	<b>TOTAL :</b>	<b>118</b>	<b>112 (95%)</b>	<b>5.487,2</b>	<b>48.116,9</b>	<b>2.447,0</b>	<b>26.226,5</b>	<b>29.824,6</b>
GALICIA	LUGO	1	0 (0%)	,5	,6		,2	,9
	<b>TOTAL :</b>	<b>1</b>	<b>0 (0%)</b>	<b>,5</b>	<b>,6</b>		<b>,2</b>	<b>,9</b>
LA RIOJA	LA RIOJA	22	21 (95%)	226,1	1.032,8	14,9	369,4	904,4
	<b>TOTAL :</b>	<b>22</b>	<b>21 (95%)</b>	<b>226,1</b>	<b>1.032,8</b>	<b>14,9</b>	<b>369,4</b>	<b>904,4</b>
MADRID	MADRID	20	19 (95%)	568,8	2.908,8	62,6	450,7	3.089,5
	<b>TOTAL :</b>	<b>20</b>	<b>19 (95%)</b>	<b>568,8</b>	<b>2.908,8</b>	<b>62,6</b>	<b>450,7</b>	<b>3.089,5</b>
MURCIA	MURCIA	38	33 (87%)	1.253,5	8.466,5	359,6	5.739,2	4.340,4
	<b>TOTAL :</b>	<b>38</b>	<b>33 (87%)</b>	<b>1.253,5</b>	<b>8.466,5</b>	<b>359,6</b>	<b>5.739,2</b>	<b>4.340,4</b>
NAVARRA	NAVARRA	16	14 (88%)	498,5	4.004,1	180,8	1.408,3	3.275,1
	<b>TOTAL :</b>	<b>16</b>	<b>14 (88%)</b>	<b>498,5</b>	<b>4.004,1</b>	<b>180,8</b>	<b>1.408,3</b>	<b>3.275,1</b>
PAIS VASCO	ALAVA	4	3 (75%)		65,3		51,9	13,5
	<b>TOTAL :</b>	<b>4</b>	<b>3 (75%)</b>		<b>65,3</b>		<b>51,9</b>	<b>13,5</b>
<b>TOTAL NACIONAL</b>		<b>1.741</b>	<b>1.635 (94%)</b>	<b>283.737,9</b>	<b>1.073.538,6</b>	<b>23.965,7</b>	<b>544.794,6</b>	<b>836.447,6</b>

\* Número de Almazaras Existentes en la Campaña.

\*\* Número de Almazaras que han Declarado en la Campaña para el Mes Indicado.

Datos Expresados en Toneladas.

Fuente AAO.

COMUNIDAD AUTONOMA	PROVINCIA	OCTUBRE	NOVIEMBRE	DICIEMBRE	ENERO	FEBRERO	MARZO	ABRIL	MAYO	TOTAL
ANDALUCIA	ALMERIA	166,8	2.556,6	5.492,2	2.578,1					10.793,7
	CADIZ	42,5	2.001,6	3.513,6	1.766,2					7.323,8
	CORDOBA	1.679,6	19.267,6	78.998,9	97.420,8					197.366,9
	GRANADA	20,5	3.499,9	33.756,1	47.592,5					84.869,1
	HUELVA	141,6	1.547,0	2.803,5	980,4					5.472,4
	JAEN	192,0	7.958,3	159.634,1	254.104,4					421.888,8
	MALAGA	400,9	6.746,6	17.111,7	17.917,5					42.176,7
	SEVILLA	1.205,1	15.529,6	32.640,7	25.350,6					74.726,0
	<b>TOTAL :</b>	<b>3.848,8</b>	<b>59.107,2</b>	<b>333.950,8</b>	<b>447.710,6</b>					<b>844.617,4</b>
ARAGON	HUESCA	4,1	939,5	894,0	249,4					2.087,0
	TERUEL		382,2	2.534,0	1.730,1					4.646,2
	ZARAGOZA	112,5	1.520,7	2.167,3	603,7					4.404,2
	<b>TOTAL :</b>	<b>116,6</b>	<b>2.842,4</b>	<b>5.595,3</b>	<b>2.583,2</b>					<b>11.137,4</b>
BALEARES	BALEARES	57,7	301,4	106,2	3,9					469,0
	<b>TOTAL :</b>	<b>57,7</b>	<b>301,4</b>	<b>106,2</b>	<b>3,9</b>					<b>469,0</b>
C. VALENCIANA	ALICANTE	26,2	1.321,1	3.084,9	3.328,8					7.761,0
	CASTELLON	16,1	2.625,8	3.766,1	2.999,8					9.407,6
	VALENCIA		2.177,8	5.759,4	2.603					10.540,2
	<b>TOTAL :</b>	<b>42,3</b>	<b>6.124,6</b>	<b>12.610,4</b>	<b>8.931,6</b>					<b>27.708,9</b>
CASTILLA LA MANCHA	ALBACETE	36,0	1.111,2	4.100,0	4.481,8					9.729,0
	CIUDAD REAL		1.395,9	13.889,4	24.173,8					39.459,1
	CUENCA		62,4	1.385,5	2.506,7					3.954,6
	GUADALAJARA	22,9	138,8	594,9	968,0					1.724,6
	TOLEDO	59,9	1.526,0	8.401,1	22.787,3					32.774,3
	<b>TOTAL :</b>	<b>118,8</b>	<b>4.234,4</b>	<b>28.370,8</b>	<b>54.917,7</b>					<b>87.641,6</b>
CASTILLA Y LEON	AVILA		7,5	496,9	465,2					969,5
	SALAMANCA	3,5	103,0	163,3	8,8					278,6
	ZAMORA			29,7	10,6					40,2
	<b>TOTAL :</b>	<b>3,5</b>	<b>110,4</b>	<b>689,8</b>	<b>484,5</b>					<b>1.288,3</b>
CATALUÑA	BARCELONA		268,4	473,6	109,0					850,9
	GIRONA	5,7	238,5	388,3	102,4					734,8
	LLEIDA	14,3	3.314,1	4.915,7	1.512,2					9.756,3
	TARRAGONA	107,8	7.948,9	9.269,4	7.412,8					24.738,9
	<b>TOTAL :</b>	<b>127,9</b>	<b>11.769,8</b>	<b>15.046,9</b>	<b>9.136,3</b>					<b>36.081,0</b>
EXTREMADURA	BADAJOS	476,6	6.538,3	22.247,6	11.946,9					41.209,4
	CACERES	647,6	1.354,9	2.897,0	2.008,0					6.907,5
	<b>TOTAL :</b>	<b>1.124,2</b>	<b>7.893,2</b>	<b>25.144,6</b>	<b>13.954,9</b>					<b>48.116,9</b>
GALICIA	LUGO		,1	,5						,6
	<b>TOTAL :</b>		<b>,1</b>	<b>,5</b>						<b>,6</b>
LA RIOJA	LA RIOJA		460,7	528,7	43,4					1.032,8
	<b>TOTAL :</b>		<b>460,7</b>	<b>528,7</b>	<b>43,4</b>					<b>1.032,8</b>
MADRID	MADRID		55,8	707,5	2.145,5					2.908,8
	<b>TOTAL :</b>		<b>55,8</b>	<b>707,5</b>	<b>2.145,5</b>					<b>2.908,8</b>
MURCIA	MURCIA	801,8	2.464,3	3.597,1	1.603,3					8.466,5
	<b>TOTAL :</b>	<b>801,8</b>	<b>2.464,3</b>	<b>3.597,1</b>	<b>1.603,3</b>					<b>8.466,5</b>
NAVARRA	NAVARRA	89,8	1.907,7	1.917,6	89,1					4.004,1
	<b>TOTAL :</b>	<b>89,8</b>	<b>1.907,7</b>	<b>1.917,6</b>	<b>89,1</b>					<b>4.004,1</b>
PAIS VASCO	ALAVA		9,6	52,7	3,0					65,3
	<b>TOTAL :</b>		<b>9,6</b>	<b>52,7</b>	<b>3,0</b>					<b>65,3</b>
<b>TOTAL NACIONAL</b>		<b>6.331,3</b>	<b>97.281,6</b>	<b>428.318,8</b>	<b>541.606,9</b>					<b>1.073.538,6</b>

COMUNIDAD AUTONOMA	PROVINCIA	OCTUBRE	NOVIEMBRE	DICIEMBRE	ENERO	FEBRERO	MARZO	ABRIL	MAYO	TOTAL
ANDALUCIA	ALMERIA	,7	342,5	1.170,4	523,0					2.036,6
	CADIZ	42,1	1.743,4	3.179,3	1.675,5					6.640,3
	CORDOBA	189,4	7.911,7	46.166,4	57.668,0					111.935,4
	GRANADA	,7	1.905,1	21.455,6	29.187,7					52.549,1
	HUELVA	77,2	1.459,1	2.644,3	776,6					4.957,2
	JAEN	42,3	3.238,7	121.917,7	198.079,8					323.278,5
	MALAGA	223,6	5.040,1	14.616,2	15.204,6					35.084,5
	SEVILLA	450,5	10.749,5	24.921,2	18.886,9					55.008,1
	<b>TOTAL :</b>	<b>1.026,4</b>	<b>32.390,1</b>	<b>236.071,1</b>	<b>322.002,1</b>					<b>591.489,7</b>
ARAGON	HUESCA		249,2	390,9	80,2					720,3
	TERUEL		108,0	1.700,9	1.118,4					2.927,2
	ZARAGOZA		404,0	1.031	376,9					1.811,9
	<b>TOTAL :</b>		<b>761,2</b>	<b>3.122,8</b>	<b>1.575,5</b>					<b>5.459,4</b>
BALEARES	BALEARES	30,7	186,6	46,6						263,9
	<b>TOTAL :</b>	<b>30,7</b>	<b>186,6</b>	<b>46,6</b>						<b>263,9</b>
C. VALENCIANA	ALICANTE	22,6	706,7	2.577,8	3.015,3					6.322,3
	CASTELLON	7,7	2.149,7	2.766,3	2.159,7					7.083,3
	VALENCIA		2.022,7	5.405,4	2.316,2					9.744,2
	<b>TOTAL :</b>	<b>30,3</b>	<b>4.879,0</b>	<b>10.749,4</b>	<b>7.491,2</b>					<b>23.149,9</b>
CASTILLA LA MANCHA	ALBACETE		35,1	1.489,0	1.709,9					3.234,0
	CIUDAD REAL		348,5	9.241,6	17.647,0					27.237,1
	CUENCA		4,3	728,5	1.204,8					1.937,6
	GUADALAJARA			12,7	16,3					29,0
	TOLEDO		368,7	4.853,0	15.859,5					21.081,2
	<b>TOTAL :</b>		<b>756,6</b>	<b>16.324,9</b>	<b>36.437,4</b>					<b>53.518,9</b>
CASTILLA Y LEON	AVILA		7,5	347,9	264,0					619,4
	SALAMANCA	3,5	44,5	29,9	1,6					79,6
	ZAMORA			29,7	10,6					40,2
	<b>TOTAL :</b>	<b>3,5</b>	<b>52</b>	<b>407,5</b>	<b>276,2</b>					<b>739,2</b>
CATALUÑA	BARCELONA		41,1	107,3	32,2					180,6
	GIRONA		93,1	180,7	71,1					344,9
	LLEIDA		2.063,8	3.473,6	1.068,4					6.605,7
	TARRAGONA	75,8	5.742,5	5.964,4	4.756,2					16.538,8
	<b>TOTAL :</b>	<b>75,8</b>	<b>7.940,5</b>	<b>9.725,9</b>	<b>5.927,8</b>					<b>23.669,9</b>
EXTREMADURA	BADAJOS	89,0	2.934,1	13.443,8	6.876,8					23.343,6
	CACERES	301,3	616,5	1.772,6	1.031,9					3.722,3
	<b>TOTAL :</b>	<b>390,3</b>	<b>3.550,5</b>	<b>15.216,4</b>	<b>7.908,6</b>					<b>27.065,9</b>
LA RIOJA	LA RIOJA		211,5	214,5	37,6					463,6
	<b>TOTAL :</b>		<b>211,5</b>	<b>214,5</b>	<b>37,6</b>					<b>463,6</b>
MADRID	MADRID		2,1	487,7	1.601,9					2.091,6
	<b>TOTAL :</b>		<b>2,1</b>	<b>487,7</b>	<b>1.601,9</b>					<b>2.091,6</b>
MURCIA	MURCIA	61,2	452,7	879,6	454,7					1.848,1
	<b>TOTAL :</b>	<b>61,2</b>	<b>452,7</b>	<b>879,6</b>	<b>454,7</b>					<b>1.848,1</b>
NAVARRA	NAVARRA		637,7	1.221,0	36,7					1.895,4
	<b>TOTAL :</b>		<b>637,7</b>	<b>1.221,0</b>	<b>36,7</b>					<b>1.895,4</b>
PAIS VASCO	ALAVA			31,3						31,3
	<b>TOTAL :</b>			<b>31,3</b>						<b>31,3</b>
<b>TOTAL NACIONAL</b>		<b>1.618,2</b>	<b>51.820,5</b>	<b>294.498,6</b>	<b>383.749,5</b>					<b>731.686,8</b>

COMUNIDAD AUTONOMA	PROVINCIA	OCTUBRE	NOVIEMBRE	DICIEMBRE	ENERO	FEBRERO	MARZO	ABRIL	MAYO	TOTAL
ANDALUCIA	ALMERIA	166,1	2.214,2	4.321,8	2.055,1					8.757,1
	CADIZ	,4	258,1	334,3	90,6					683,4
	CORDOBA	1.490,3	11.355,9	32.832,5	39.752,8					85.431,5
	GRANADA	19,9	1.594,8	12.300,5	18.404,8					32.320,0
	HUELVA	64,3	87,9	159,2	203,9					515,3
	JAEN	149,7	4.719,6	37.716,4	56.024,6					98.610,3
	MALAGA	177,3	1.706,5	2.495,5	2.713,0					7.092,2
	SEVILLA	754,6	4.780,1	7.719,5	6.463,8					19.717,9
	<b>TOTAL :</b>	<b>2.822,5</b>	<b>26.717,1</b>	<b>97.879,6</b>	<b>125.708,5</b>					<b>253.127,7</b>
ARAGON	HUESCA	4,1	690,3	503,1	169,2					1.366,7
	TERUEL		274,2	833,1	611,7					1.719,0
	ZARAGOZA	112,5	1.116,7	1.136,3	226,8					2.592,3
		<b>TOTAL :</b>	<b>116,6</b>	<b>2.081,3</b>	<b>2.472,5</b>	<b>1.007,7</b>				
BALEARES	BALEARES	27,0	114,7	59,6	3,9					205,1
		<b>TOTAL :</b>	<b>27,0</b>	<b>114,7</b>	<b>59,6</b>	<b>3,9</b>				
C. VALENCIANA	ALICANTE	3,6	614,4	507,1	313,5					1.438,7
	CASTELLON	8,4	476,1	999,8	840,1					2.324,3
	VALENCIA		155,1	354,0	286,8					796
		<b>TOTAL :</b>	<b>12,0</b>	<b>1.245,6</b>	<b>1.860,9</b>	<b>1.440,4</b>				
CASTILLA LA MANCHA	ALBACETE	36,0	1.076,1	2.610,9	2.771,9					6.495,0
	CIUDAD REAL		1.047,4	4.647,8	6.526,9					12.222,0
	CUENCA		58,1	656,9	1.302,0					2.016,9
	GUADALAJARA	22,9	138,8	582,2	951,8					1.695,7
	TOLEDO	59,9	1.157,3	3.548,1	6.927,8					11.693,1
		<b>TOTAL :</b>	<b>118,8</b>	<b>3.477,8</b>	<b>12.045,9</b>	<b>18.480,3</b>				
CASTILLA Y LEON	AVILA			149,0	201,1					350,1
	SALAMANCA		58,4	133,4	7,2					199,0
			<b>58,4</b>	<b>282,3</b>	<b>208,3</b>					<b>549,1</b>
CATALUÑA	BARCELONA		227,3	366,3	76,8					670,3
	GIRONA	5,7	145,3	207,6	31,4					390,0
	LLEIDA	14,3	1.250,3	1.442,1	443,8					3.150,6
	TARRAGONA	32,0	2.206,4	3.305,1	2.656,6					8.200,1
		<b>TOTAL :</b>	<b>52,1</b>	<b>3.829,4</b>	<b>5.321,1</b>	<b>3.208,6</b>				
EXTREMADURA	BADAJOS	387,6	3.604,2	8.803,9	5.070,2					17.865,8
	CACERES	346,3	738,5	1.124,4	976,1					3.185,2
		<b>TOTAL :</b>	<b>733,9</b>	<b>4.342,7</b>	<b>9.928,2</b>	<b>6.046,3</b>				
GALICIA	LUGO		,1	,5						,6
			<b>,1</b>	<b>,5</b>						<b>,6</b>
LA RIOJA	LA RIOJA		249,2	314,2	5,9					569,3
			<b>249,2</b>	<b>314,2</b>	<b>5,9</b>					<b>569,3</b>
MADRID	MADRID		53,7	219,8	543,6					817,2
			<b>53,7</b>	<b>219,8</b>	<b>543,6</b>					<b>817,2</b>
MURCIA	MURCIA	740,6	2.011,6	2.717,5	1.148,7					6.618,4
		<b>740,6</b>	<b>2.011,6</b>	<b>2.717,5</b>	<b>1.148,7</b>					<b>6.618,4</b>
NAVARRA	NAVARRA	89,8	1.269,9	696,7	52,3					2.108,7
		<b>89,8</b>	<b>1.269,9</b>	<b>696,7</b>	<b>52,3</b>					<b>2.108,7</b>
PAIS VASCO	ALAVA		9,6	21,4	3,0					34
			<b>9,6</b>	<b>21,4</b>	<b>3,0</b>					<b>34</b>
<b>TOTAL NACIONAL</b>		<b>4.713,1</b>	<b>45.461,2</b>	<b>133.820,2</b>	<b>157.857,4</b>					<b>341.851,8</b>

COMUNIDAD AUTONOMA	PROVINCIA	ALMAZARAS Nº *			PRODUCCIÓN		
		TOTALES	COOPERATIVAS	INDUSTRIALES	TOTALES	COOPERATIVAS	INDUSTRIALES
ANDALUCIA	ALMERIA	26	6 (23%)	20 (77%)	10.793,7	2.036,6 (19%)	8.757,1 (81%)
	CADIZ	13	5 (38%)	8 (62%)	7.323,8	6.640,3 (91%)	683,4 (9%)
	CORDOBA	181	74 (41%)	107 (59%)	197.366,9	111.935,4 (57%)	85.431,5 (43%)
	GRANADA	111	46 (41%)	65 (59%)	84.869,1	52.549,1 (62%)	32.320,0 (38%)
	HUELVA	17	15 (88%)	2 (12%)	5.472,4	4.957,2 (91%)	515,3 (9%)
	JAEN	327	194 (59%)	133 (41%)	421.888,8	323.278,5 (77%)	98.610,3 (23%)
	MALAGA	65	43 (66%)	22 (34%)	42.176,7	35.084,5 (83%)	7.092,2 (17%)
	SEVILLA	78	49 (63%)	29 (37%)	74.726,0	55.008,1 (74%)	19.717,9 (26%)
	<b>TOTAL CCAA :</b>	<b>818</b>	<b>432 (53%)</b>	<b>386 (47%)</b>	<b>844.617,4</b>	<b>591.489,7 (70%)</b>	<b>253.127,7 (30%)</b>
ARAGON	HUESCA	29	11 (38%)	18 (62%)	2.087,0	720,3 (35%)	1.366,7 (65%)
	TERUEL	30	17 (57%)	13 (43%)	4.646,2	2.927,2 (63%)	1.719,0 (37%)
	ZARAGOZA	41	24 (59%)	17 (41%)	4.404,2	1.811,9 (41%)	2.592,3 (59%)
	<b>TOTAL CCAA :</b>	<b>100</b>	<b>52 (52%)</b>	<b>48 (48%)</b>	<b>11.137,4</b>	<b>5.459,4 (49%)</b>	<b>5.678,0 (51%)</b>
BALEARES	BALEARES	10	4 (40%)	6 (60%)	469,0	263,9 (56%)	205,1 (44%)
	<b>TOTAL CCAA :</b>	<b>10</b>	<b>4 (40%)</b>	<b>6 (60%)</b>	<b>469,0</b>	<b>263,9 (56%)</b>	<b>205,1 (44%)</b>
C. VALENCIANA	ALICANTE	32	23 (72%)	9 (28%)	7.761,0	6.322,3 (81%)	1.438,7 (19%)
	CASTELLON	49	40 (82%)	9 (18%)	9.407,6	7.083,3 (75%)	2.324,3 (25%)
	VALENCIA	47	41 (87%)	6 (13%)	10.540,2	9.744,2 (92%)	796 (8%)
	<b>TOTAL CCAA :</b>	<b>128</b>	<b>104 (81%)</b>	<b>24 (19%)</b>	<b>27.708,9</b>	<b>23.149,9 (84%)</b>	<b>4.559,0 (16%)</b>
CASTILLA LA MANCHA	ALBACETE	32	12 (38%)	20 (63%)	9.729,0	3.234,0 (33%)	6.495,0 (67%)
	CIUDAD REAL	73	42 (58%)	31 (42%)	39.459,1	27.237,1 (69%)	12.222,0 (31%)
	CUENCA	23	12 (52%)	11 (48%)	3.954,6	1.937,6 (49%)	2.016,9 (51%)
	GUADALAJAR A	7	2 (29%)	5 (71%)	1.724,6	29,0 (2%)	1.695,7 (98%)
	TOLEDO	104	56 (54%)	48 (46%)	32.774,3	21.081,2 (64%)	11.693,1 (36%)
	<b>TOTAL CCAA :</b>	<b>239</b>	<b>124 (52%)</b>	<b>115 (48%)</b>	<b>87.641,6</b>	<b>53.518,9 (61%)</b>	<b>34.122,7 (39%)</b>
CASTILLA Y LEON	AVILA	9	6 (67%)	3 (33%)	969,5	619,4 (64%)	350,1 (36%)
	SALAMANCA	5	3 (60%)	2 (40%)	278,6	79,6 (29%)	199,0 (71%)
	ZAMORA	1	1 (100%)	(0%)	40,2	40,2 (100%)	
	<b>TOTAL CCAA :</b>	<b>15</b>	<b>10 (67%)</b>	<b>5 (33%)</b>	<b>1.288,3</b>	<b>739,2 (57%)</b>	<b>549,1 (43%)</b>
CATALUÑA	BARCELONA	15	4 (27%)	11 (73%)	850,9	180,6 (21%)	670,3 (79%)
	GIRONA	11	3 (27%)	8 (73%)	734,8	344,9 (47%)	390,0 (53%)
	LLEIDA	54	29 (54%)	25 (46%)	9.756,3	6.605,7 (68%)	3.150,6 (32%)
	TARRAGONA	119	76 (64%)	43 (36%)	24.738,9	16.538,8 (67%)	8.200,1 (33%)
	<b>TOTAL CCAA :</b>	<b>199</b>	<b>112 (56%)</b>	<b>87 (44%)</b>	<b>36.081,0</b>	<b>23.669,9 (66%)</b>	<b>12.411,0 (34%)</b>
EXTREMADURA	BADAJOS	77	37 (48%)	40 (52%)	41.209,4	23.343,6 (57%)	17.865,8 (43%)
	CACERES	40	21 (53%)	19 (48%)	6.907,5	3.722,3 (54%)	3.185,2 (46%)
	<b>TOTAL CCAA :</b>	<b>117</b>	<b>58 (50%)</b>	<b>59 (50%)</b>	<b>48.116,9</b>	<b>27.065,9 (56%)</b>	<b>21.051,0 (44%)</b>
GALICIA	LUGO	1	0 (0%)	1 (100%)	,6		,6 (100%)
	<b>TOTAL CCAA :</b>	<b>1</b>	<b>0 (0%)</b>	<b>1 (100%)</b>	<b>,6</b>	<b>(0%)</b>	<b>,6 (100%)</b>
LA RIOJA	LA RIOJA	22	13 (59%)	9 (41%)	1.032,8	463,6 (45%)	569,3 (55%)
	<b>TOTAL CCAA :</b>	<b>22</b>	<b>13 (59%)</b>	<b>9 (41%)</b>	<b>1.032,8</b>	<b>463,6 (45%)</b>	<b>569,3 (55%)</b>
MADRID	MADRID	20	12 (60%)	8 (40%)	2.908,8	2.091,6 (72%)	817,2 (28%)
	<b>TOTAL CCAA :</b>	<b>20</b>	<b>12 (60%)</b>	<b>8 (40%)</b>	<b>2.908,8</b>	<b>2.091,6 (72%)</b>	<b>817,2 (28%)</b>
MURCIA	MURCIA	36	8 (22%)	28 (78%)	8.466,5	1.848,1 (22%)	6.618,4 (78%)
	<b>TOTAL CCAA :</b>	<b>36</b>	<b>8 (22%)</b>	<b>28 (78%)</b>	<b>8.466,5</b>	<b>1.848,1 (22%)</b>	<b>6.618,4 (78%)</b>
NAVARRA	NAVARRA	15	8 (53%)	7 (47%)	4.004,1	1.895,4 (47%)	2.108,7 (53%)
	<b>TOTAL CCAA :</b>	<b>15</b>	<b>8 (53%)</b>	<b>7 (47%)</b>	<b>4.004,1</b>	<b>1.895,4 (47%)</b>	<b>2.108,7 (53%)</b>
PAIS VASCO	ALAVA	4	2 (50%)	2 (50%)	65,3	31,3 (48%)	34 (52%)
	<b>TOTAL CCAA :</b>	<b>4</b>	<b>2 (50%)</b>	<b>2 (50%)</b>	<b>65,3</b>	<b>31,3 (48%)</b>	<b>34 (52%)</b>
<b>TOTAL NACIONAL</b>		<b>1.724</b>	<b>939 (54%)</b>	<b>785 (46%)</b>	<b>1.073.538,6</b>	<b>731.686,8 (68%)</b>	<b>341.851,8 (32%)</b>

\* Almazaras que han notificado su producción al menos una vez en la campaña.

Datos Expresados en Toneladas

Fuente AAO.

## ALMAZARAS COOPERATIVAS

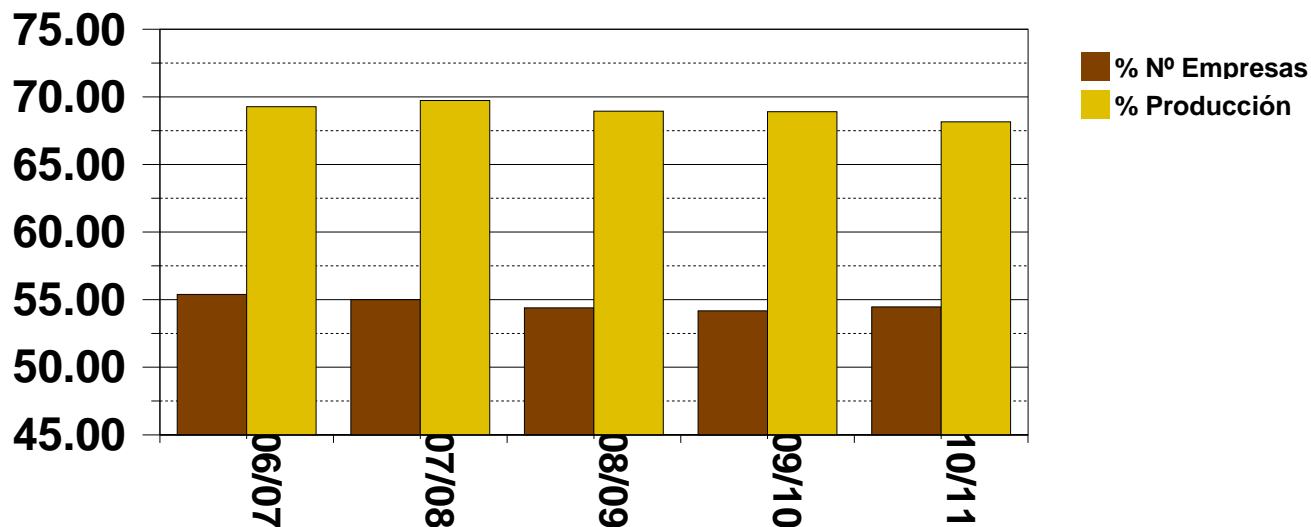

Campaña	06/07	07/08	08/09	09/10	10/11
■ Número %	55,39	55,01	54,39	54,18	54,47
■ Producción %	69,27	69,73	68,94	68,90	68,16

## ALMAZARAS INDUSTRIALES

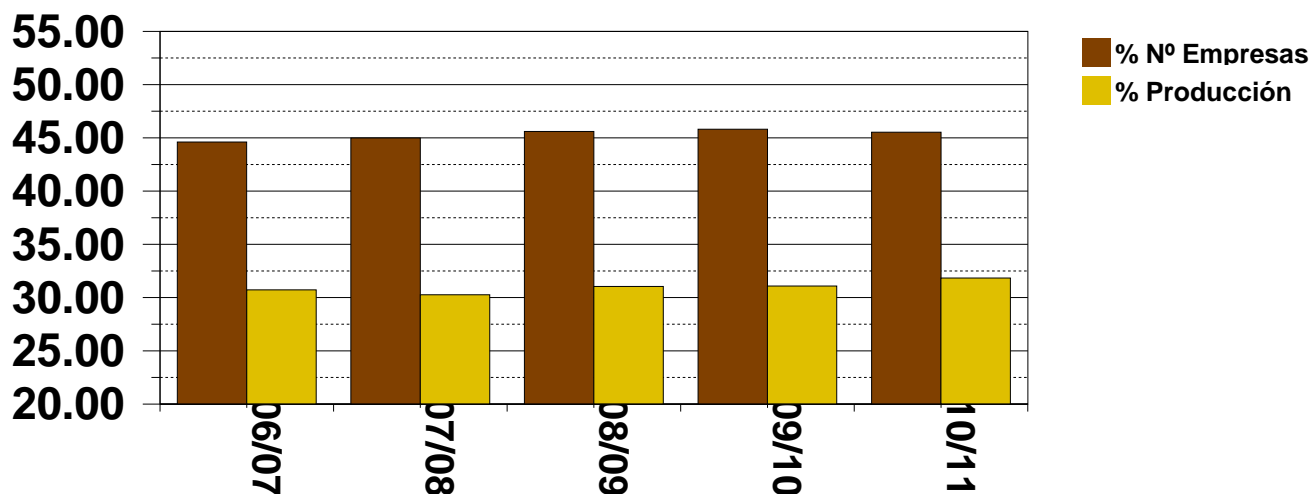

Campaña	06/07	07/08	08/09	09/10	10/11
■ Número %	44,61	44,99	45,61	45,82	45,53
■ Producción %	30,73	30,27	31,06	31,10	31,84

COMUNIDAD AUTONOMA	PROVINCIA	OCTUBRE	NOVIEMBRE	DICIEMBRE	ENERO	FEBRERO	MARZO	ABRIL	MAYO	TOTAL
<b>ANDALUCIA</b>	ALMERIA	17,07	18,28	18,86	21,22					19,19
	CADIZ	17,57	16,45	17,92	19,08					17,74
	CORDOBA	12,71	16,03	18,50	19,66					18,69
	GRANADA	13,97	18,14	20,97	21,96					21,37
	HUELVA	13,88	15,44	16,17	17,02					16,03
	JAEN	13,38	17,17	20,06	21,18					20,65
	MALAGA	11,55	18,55	19,40	20,24					19,47
	SEVILLA	11,77	16,03	16,95	17,45					16,80
	<b>TOTAL :</b>	<b>12,52</b>	<b>16,64</b>	<b>19,3</b>	<b>20,61</b>					<b>19,69</b>
<b>ARAGON</b>	HUESCA	15,06	17,74	21,66	23,01					19,82
	TERUEL		18,49	21,87	23,10					21,97
	ZARAGOZA	16,06	19,46	21,54	21,30					20,57
	<b>TOTAL :</b>	<b>16,02</b>	<b>18,73</b>	<b>21,71</b>	<b>22,64</b>					<b>20,98</b>
<b>BALEARES</b>	BALEARES	13,18	15,22	16,63	21,89					15,26
	<b>TOTAL :</b>	<b>13,18</b>	<b>15,22</b>	<b>16,63</b>	<b>21,89</b>					<b>15,26</b>
<b>C. VALENCIANA</b>	ALICANTE	16,41	17,51	20,18	22,66					20,60
	CASTELLON	14,80	18,82	20,69	24,32					21,10
	VALENCIA		18,93	20,78	22,54					20,76
	<b>TOTAL :</b>	<b>15,76</b>	<b>18,56</b>	<b>20,61</b>	<b>23,15</b>					<b>20,83</b>
<b>CASTILLA LA MANCHA</b>	ALBACETE	15,55	16,50	19,28	20,64					19,48
	CIUDAD REAL		17,46	19,48	21,20					20,41
	CUENCA		15,67	17,88	19,03					18,55
	GUADALAJARA	17,73	15,57	15,87	20,15					18,02
	TOLEDO	13,45	16,43	20,08	22,02					21,14
<b>TOTAL :</b>	<b>14,74</b>	<b>16,73</b>	<b>19,44</b>	<b>21,35</b>					<b>20,42</b>	
<b>CASTILLA Y LEON</b>	AVILA		14,66	15,72	16,11					15,89
	SALAMANCA	9,33	9,87	12,64	9,23					11,29
	ZAMORA			10,01	10,0					10,01
	<b>TOTAL :</b>	<b>9,33</b>	<b>10,09</b>	<b>14,52</b>	<b>15,69</b>					<b>14,36</b>
<b>CATALUÑA</b>	BARCELONA		15,44	18,65	21,01					17,74
	GIRONA	14,64	15,45	17,90	20,37					17,27
	LLEIDA	16,75	19,88	22,74	24,53					21,90
	TARRAGONA	16,24	18,87	22,45	28,53					22,48
	<b>TOTAL :</b>	<b>16,22</b>	<b>18,96</b>	<b>22,26</b>	<b>27,55</b>					<b>22,05</b>
<b>EXTREMADURA</b>	BADAJOS	13,59	16,03	18,85	20,74					18,74
	CACERES	8,83	11,37	16,11	17,56					14,19
	<b>TOTAL :</b>	<b>10,37</b>	<b>14,97</b>	<b>18,49</b>	<b>20,21</b>					<b>17,91</b>
<b>GALICIA</b>	LUGO		12,75	12,53						12,58
	<b>TOTAL :</b>		<b>12,75</b>	<b>12,53</b>						<b>12,58</b>
<b>LA RIOJA</b>	LA RIOJA		18,40	19,37	24,84					19,10
	<b>TOTAL :</b>		<b>18,4</b>	<b>19,37</b>	<b>24,84</b>					<b>19,1</b>
<b>MADRID</b>	MADRID		17,05	20,24	22,37					21,68
	<b>TOTAL :</b>		<b>17,05</b>	<b>20,24</b>	<b>22,37</b>					<b>21,68</b>
<b>MURCIA</b>	MURCIA	15,74	17,32	18,52	20,0					18,10
	<b>TOTAL :</b>	<b>15,74</b>	<b>17,32</b>	<b>18,52</b>	<b>20</b>					<b>18,1</b>
<b>NAVARRA</b>	NAVARRA	18,39	18,71	19,95	31,16					19,46
	<b>TOTAL :</b>	<b>18,39</b>	<b>18,71</b>	<b>19,95</b>	<b>31,16</b>					<b>19,46</b>
<b>PAIS VASCO</b>	ALAVA		18,16	20,07	17,94					19,66
	<b>TOTAL :</b>		<b>18,16</b>	<b>20,07</b>	<b>17,94</b>					<b>19,66</b>
<b>TOTAL NACIONAL</b>		<b>12,61</b>	<b>16,95</b>	<b>19,4</b>	<b>20,8</b>					<b>19,75</b>

AUTONOMIA	PROVINCIA	Sist. Trad		Sist. 2F		Sist. 3F		Sist. Mixto		Sist. Resto		Rendi. Medio	* Total Almazas
		% Nº	Rend.	% Nº	Rend.	% Nº	Rend.	% Nº	Rend.	% Nº	Rend.		
ANDALUCIA	ALMERIA	11,54	19,1	88,46	19,2							19,19	26
	CADIZ	30,77	16,07	69,23	17,81							17,74	13
	CORDOBA	,55		95,58	18,71	1,1	16,02	2,76	17,61			18,69	181
	GRANADA	6,31	20,66	89,19	21,37	1,8	21,75	2,7	21,39			21,37	111
	HUELVA			76,47	15,93	17,65	16,99	5,88	17,27			16,03	17
	JAEN	,61	20,98	96,33	20,66	,61	17,99	2,45	20,62			20,65	327
	MALAGA	6,15	19,57	87,69	19,5			6,15	19,32			19,47	65
	SEVILLA	2,56	17,28	94,87	16,8			2,56	13,94			16,8	78
	TOTAL :	2,81	19,68	93,28	19,7	1,1	17,8	2,81	19,53			19,69	818
ARAGON	HUESCA	34,48	19,68	44,83	20,28	6,9	19,58	13,79	18,8			19,82	29
	TERUEL	16,67	21,3	46,67	21,72	26,67	21,59	10	23,59			21,97	30
	ZARAGOZA	12,2	19,44	68,29	20,62	14,63	21,24	4,88	20,54			20,57	41
	TOTAL :	20	19,76	55	20,97	16	21,13	9	21,35			20,98	100
BALEARES	BALEARES			80	15,19	10	15,45	10	20,71			15,26	10
	TOTAL :			80	15,19	10	15,45	10	20,71			15,26	10
C. VALENCIANA	ALICANTE	15,63	18,28	68,75	20,67	9,38	20,82	6,25	19,84			20,6	32
	CASTELLON	16,33	19,65	69,39	21,32	14,29	19,13					21,1	49
	VALENCIA	8,51	19,84	68,09	20,96	17,02	20,01	6,38	19,66			20,76	47
	TOTAL :	13,28	19,07	68,75	21	14,06	19,99	3,91	19,7			20,83	128
CASTILLA LA MANCHA	ALBACETE	9,38	18,38	84,38	19,53	3,13	18,87	3,13	18,05			19,48	32
	CIUDAD REAL			94,52	20,42	4,11	20,11	1,37	19,75			20,41	73
	CUENCA	4,35	19	82,61	18,59	8,7	18,46	4,35	17,78			18,55	23
	GUADALAJARA	14,29		42,86	17,95	42,86	18,62					18,02	7
	TOLEDO			81,73	21,16	10,58	21,47	7,69	20,38			21,14	104
	TOTAL :	2,09	18,48	84,94	20,42	8,37	20,56	4,6	20,08			20,42	239
CASTILLA Y LEON	AVILA			66,67	16,22	33,33	14,9					15,89	9
	SALAMANCA	20	13,71	60	11,05	20	13,08					11,29	5
	ZAMORA			100	10,01							10,01	1
	TOTAL :	6,67	13,71	66,67	14,3	26,67	14,65					14,36	15
CATALUÑA	BARCELONA	46,67	16,48	46,67	18,17	6,67	15,55					17,74	15
	GIRONA	45,45	17,44	45,45	17,29			9,09	15,71			17,27	11
	LLEIDA	27,78	20,47	55,56	22,11	9,26	21,29	7,41	20,83			21,9	54
	TARRAGONA	15,97	19,99	68,91	23,16	9,24	19,42	5,88	17,86			22,48	119
	TOTAL :	23,12	19,3	62,31	22,6	8,54	19,85	6,03	18,68			22,05	199
EXTREMADURA	BADAJOS	6,49	18,13	84,42	18,79	6,49	17,81	2,6	17,46			18,74	77
	CACERES	2,5	12,03	70	13,09	20	16,05	7,5	19,2			14,19	40
	TOTAL :	5,13	17,73	79,49	17,94	11,11	16,98	4,27	18,77			17,91	117
GALICIA	LUGO			100	12,58							12,58	1
	TOTAL :			100	12,58							12,58	1
LA RIOJA	LA RIOJA	36,36	20,12	63,64	19							19,1	22
	TOTAL :	36,36	20,12	63,64	19							19,1	22
MADRID	MADRID	5	21,76	85	21,68	10	21,7					21,68	20
	TOTAL :	5	21,76	85	21,68	10	21,7					21,68	20
MURCIA	MURCIA	16,67	17,55	72,22	18,14	5,56	17,91	5,56	17,61			18,1	36
	TOTAL :	16,67	17,55	72,22	18,14	5,56	17,91	5,56	17,61			18,1	36
NAVARRA	NAVARRA	6,67	21,16	86,67	19,46			6,67	18,16			19,46	15
	TOTAL :	6,67	21,16	86,67	19,46			6,67	18,16			19,46	15
PAIS VASCO	ALAVA	25	23,43	75	18,87							19,66	4
	TOTAL :	25	23,43	75	18,87							19,66	4
TOTAL NACIONAL		7,83	19,15	82,25	19,77	5,92	19,29	4	19,53			19,75	1.724

COMUNIDAD AUTONOMA	PROVINCIA	OCTUBRE	NOVIEMBRE	DICIEMBRE	ENERO	FEBRERO	MARZO	ABRIL	MAYO	JUNIO	JULIO	AGOSTO	SEPTIEMBRE	TOTAL
ANDALUCIA	ALMERIA	492,6	1.466,9	2.052,5	2.731,9									6.743,9
	CADIZ	192,6	273,6	1.285,9	1.282,5									3.034,6
	CORDOBA	17.841,4	19.092,7	25.138,6	41.503,7									103.576,5
	GRANADA	10.389,3	9.158,0	7.954,1	18.427,9									45.929,4
	HUELVA	366	653,9	1.032,9	618,7									2.671,4
	JAEN	61.048,5	54.308,4	31.876,0	53.198,6									200.431,5
	MALAGA	2.066,2	4.036,3	4.586,1	6.833,7									17.522,3
	SEVILLA	6.523,4	6.884,2	9.501,3	10.110,6									33.019,5
	<b>TOTAL :</b>	<b>98.920,1</b>	<b>95.873,9</b>	<b>83.427,4</b>	<b>134.707,7</b>									<b>412.929,0</b>
ARAGON	HUESCA	23,8	565,0	614,2	269,9									1.472,9
	TERUEL	160,2	102,7	697,6	1.234,3									2.194,7
	ZARAGOZA	321,1	538,3	597,8	608,1									2.065,3
	<b>TOTAL :</b>	<b>505,1</b>	<b>1.206,0</b>	<b>1.909,6</b>	<b>2.112,3</b>									<b>5.733,0</b>
BALEARES	BALEARES	41,5	197,5	69	38,0									346,0
	<b>TOTAL :</b>	<b>41,5</b>	<b>197,5</b>	<b>69</b>	<b>38,0</b>									<b>346,0</b>
C. VALENCIANA	ALICANTE	647,2	652,1	1.187,7	1.348,0									3.835,0
	CASTELLON	161,5	734,4	2.089,6	3.510,3									6.495,8
	VALENCIA	149,7	791,5	2.152,6	1.962,4									5.056,2
	<b>TOTAL :</b>	<b>958,4</b>	<b>2.178,1</b>	<b>5.429,9</b>	<b>6.820,7</b>									<b>15.387,1</b>
CASTILLA LA MANCHA	ALBACETE	693,8	768,3	1.739,6	2.244,8									5.446,5
	CIUDAD REAL	1.891,6	1.374,3	1.760,6	5.464,3									10.490,9
	CUENCA	74,6	297,6	169,5	365,2									906,9
	GUADALAJARA	42,9	196,4	367,5	604,9									1.211,7
	TOLEDO	2.570,4	4.675,7	1.505,3	4.400,5									13.151,9
	<b>TOTAL :</b>	<b>5.273,3</b>	<b>7.312,4</b>	<b>5.542,5</b>	<b>13.079,6</b>									<b>31.207,8</b>
CASTILLA Y LEON	AVILA	17,1	12,9	2,9	84,8									117,7
	SALAMANCA	2,8	37,9	54,8	41,6									137,1
	ZAMORA	0	0	0	0									0
	<b>TOTAL :</b>	<b>19,9</b>	<b>50,7</b>	<b>57,7</b>	<b>126,4</b>									<b>254,8</b>
CATALUÑA	BARCELONA	-7,4	251,2	447,1	114,0									804,9
	GIRONA	7,8	106,2	226,3	96,5									436,8
	LLEIDA	80,7	1.011,4	3.552,7	1.249,5									5.894,3
	TARRAGONA	373,5	3.934,9	6.758,4	5.587,2									16.654,1
	<b>TOTAL :</b>	<b>454,7</b>	<b>5.303,7</b>	<b>10.984,5</b>	<b>7.047,2</b>									<b>23.790,1</b>
EXTREMADURA	BADAJOS	1.390,5	3.126,9	7.825,7	7.376,5									19.719,7
	CACERES	904,2	927,3	666,8	1.561,5									4.059,8
	<b>TOTAL :</b>	<b>2.294,7</b>	<b>4.054,3</b>	<b>8.492,5</b>	<b>8.938,0</b>									<b>23.779,5</b>
GALICIA	LUGO	0	0	0,1										0,2
	<b>TOTAL :</b>	<b>0</b>	<b>0</b>	<b>0,1</b>										<b>0,2</b>
LA RIOJA	LA RIOJA	55,6	56,8	185,2	56,9									354,5
	<b>TOTAL :</b>	<b>55,6</b>	<b>56,8</b>	<b>185,2</b>	<b>56,9</b>									<b>354,5</b>
MADRID	MADRID	223,7	63,6	26,4	74,4									388,1
	<b>TOTAL :</b>	<b>223,7</b>	<b>63,6</b>	<b>26,4</b>	<b>74,4</b>									<b>388,1</b>
MURCIA	MURCIA	1.082,9	1.490,7	1.748,5	1.057,4									5.379,6
	<b>TOTAL :</b>	<b>1.082,9</b>	<b>1.490,7</b>	<b>1.748,5</b>	<b>1.057,4</b>									<b>5.379,6</b>
NAVARRA	NAVARRA	132,7	487,5	324,7	282,6									1.227,5
	<b>TOTAL :</b>	<b>132,7</b>	<b>487,5</b>	<b>324,7</b>	<b>282,6</b>									<b>1.227,5</b>
PAIS VASCO	ALAVA	0	9,6	39,3	3,0									51,9
	<b>TOTAL :</b>	<b>0</b>	<b>9,6</b>	<b>39,3</b>	<b>3,0</b>									<b>51,9</b>
<b>TOTAL</b>		<b>109.962,6</b>	<b>118.284,9</b>	<b>118.237,3</b>	<b>174.344,2</b>									<b>520.828,9</b>
<b>** Nº de Empresas que Envían Datos:</b>		<b>1.724</b>	<b>1.708</b>	<b>1.683</b>	<b>1.635</b>									<b>* 1.724</b>

\* Almazaras que han Notificado su Producción al Menos una Vez en la Campaña.

\*\* Almazaras que han notificado su producción en la Campaña para el mes Indicado.

Salidas Netas de Aceite = Salidas Totales de Aceite - Salidas de Aceite a otras Almazaras

Fuente AAO  
Datos Expresados en Toneladas

COMUNIDAD AUTONOMA	PROVINCIA	OCTUBRE	NOVIEMBRE	DICIEMBRE	ENERO	FEBRERO	MARZO	ABRIL	MAYO	JUNIO	JULIO	AGOSTO	SEPTIEMBRE	TOTAL
ANDALUCIA	ALMERIA	131,1	142,3	285,9	734,2									1.293,5
	CADIZ	179,8	215,5	1.113,6	1.169,1									2.678,0
	CORDOBA	11.221,8	10.250,1	8.889,8	18.212,1									48.573,8
	GRANADA	7.596,8	4.837,9	3.131,1	7.809,3									23.375,1
	HUELVA	288,1	545,8	1.028,8	511,0									2.373,7
	JAEN	47.653,6	41.154,9	15.989,4	27.752,3									132.550,2
	MALAGA	1.939,6	2.662,2	3.435,9	5.747,3									13.785,1
	SEVILLA	5.699,7	4.987,3	5.145,6	6.414,4									22.247,0
	TOTAL :	74.710,5	64.796,2	39.019,9	68.349,7									246.876,3
ARAGON	HUESCA	7,2	112,3	189,0	67,4									375,9
	TERUEL	101,4	67	325,8	669,1									1.163,3
	ZARAGOZA	179,8	114,2	146,4	245,8									686,3
		TOTAL :	288,4	293,5	661,2	982,3								
BALEARES	BALEARES	26,5	86,4	34,2	18,5									165,7
		TOTAL :	26,5	86,4	34,2	18,5								
C. VALENCIANA	ALICANTE	613,7	487	853,1	956,2									2.909,9
	CASTELLON	106,9	437,2	1.394,4	2.580,4									4.518,8
	VALENCIA	149,7	677,1	1.838,1	1.732,0									4.396,9
		TOTAL :	870,3	1.601,3	4.085,5	5.268,6								
CASTILLA LA MANCHA	ALBACETE	543,3	341,1	197,7	357,9									1.440,0
	CIUDAD REAL	1.481,8	1.067,5	669	2.069,4									5.287,7
	CUENCA	38,3	100,5	92,2	174,2									405,1
	GUADALAJARA	0	0	1,9	0									1,9
	TOLEDO	1.891,0	3.649,3	695,7	1.475,5									7.711,5
	TOTAL :	3.954,4	5.158,4	1.656,5	4.077,1									14.846,2
CASTILLA Y LEON	AVILA	10,0	6,8	1,5	41,2									59,5
	SALAMANCA	2,8	6,8	28,4	1,6									39,5
	ZAMORA	0	0	0	0									0
		TOTAL :	12,8	13,6	29,9	42,8								
CATALUÑA	BARCELONA	0	41,1	107,3	32,2									180,6
	GIRONA	0,3	48,7	101,8	69,7									220,6
	LLEIDA	38,3	452,5	2.144,0	905,2									3.540
	TARRAGONA	257,0	2.456,3	4.075,3	2.813									9.601,6
		TOTAL :	295,6	2.998,5	6.428,4	3.820,1								
EXTREMADURA	BADAJOS	853,8	1.086,0	3.039,2	3.215,6									8.194,5
	CACERES	549,7	610,7	108,4	652,8									1.921,6
		TOTAL :	1.403,5	1.696,7	3.147,6	3.868,4								
LA RIOJA	LA RIOJA	5,7	3,0	55,2	26,7									90,5
		TOTAL :	5,7	3,0	55,2	26,7								
MADRID	MADRID	120,8	43,8	3,6	6,7									174,8
		TOTAL :	120,8	43,8	3,6	6,7								
MURCIA	MURCIA	103,8	56,3	175,9	163,8									499,8
		TOTAL :	103,8	56,3	175,9	163,8								
NAVARRA	NAVARRA	16,0	101,5	56,6	136,7									310,8
		TOTAL :	16,0	101,5	56,6	136,7								
PAIS VASCO	ALAVA	0	0	17,9	0									17,9
		TOTAL :	0	0	17,9	0								
<b>TOTAL</b>		<b>81.808,5</b>	<b>76.849,0</b>	<b>55.372,3</b>	<b>86.761,2</b>									<b>300.790,9</b>
** Nº de Empresas que Envían Datos:		<b>939</b>	<b>932</b>	<b>925</b>	<b>901</b>									<b>939</b>

\* Almazaras que han Notificado su Producción al Menos una Vez en la Campaña.

\*\* Almazaras que han notificado su producción en la Campaña para el mes Indicado.

Salidas Netas de Aceite = Salidas Totales de Aceite - Salidas de Aceite a otras Almazaras

Fuente AAO

Datos Expresados en Toneladas

COMUNIDAD AUTONOMA	PROVINCIA	OCTUBRE	NOVIEMBRE	DICIEMBRE	ENERO	FEBRERO	MARZO	ABRIL	MAYO	JUNIO	JULIO	AGOSTO	SEPTIEMBRE	TOTAL
ANDALUCIA	ALMERIA	361,5	1.324,6	1.766,6	1.997,7									5.450,4
	CADIZ	12,8	58,1	172,3	113,4									356,7
	CORDOBA	6.619,6	8.842,6	16.248,9	23.291,7									55.002,7
	GRANADA	2.792,6	4.320,1	4.823,0	10.618,6									22.554,3
	HUELVA	77,9	108,1	4,0	107,7									297,7
	JAEN	13.394,9	13.153,4	15.886,6	25.446,3									67.881,3
	MALAGA	126,5	1.374,0	1.150,3	1.086,4									3.737,2
	SEVILLA	823,7	1.896,8	4.355,8	3.696,2									10.772,5
	TOTAL :	24.209,5	31.077,7	44.407,5	66.358									166.052,8
ARAGON	HUESCA	16,6	452,7	425,2	202,5									1.097,0
	TERUEL	58,8	35,7	371,9	565,2									1.031,5
	ZARAGOZA	141,3	424,0	451,4	362,3									1.379,0
	TOTAL :	216,7	912,4	1.248,4	1.130,0									3.507,5
BALEARES	BALEARES	15	111,1	34,8	19,4									180,3
	TOTAL :	15	111,1	34,8	19,4									180,3
C. VALENCIANA	ALICANTE	33,5	165,1	334,6	391,8									925,1
	CASTELLON	54,6	297,3	695,3	929,9									1.977,0
	VALENCIA	0	114,4	314,5	230,4									659,3
	TOTAL :	88,1	576,8	1.344,4	1.552,1									3.561,4
CASTILLA LA MANCHA	ALBACETE	150,4	427,2	1.541,9	1.886,9									4.006,4
	CIUDAD REAL	409,8	306,8	1.091,6	3.394,9									5.203,2
	CUENCA	36,3	197,1	77,3	191,0									501,8
	GUADALAJARA	42,9	196,4	365,6	604,9									1.209,9
	TOLEDO	679,5	1.026,4	809,6	2.925,0									5.440,4
	TOTAL :	1.318,9	2.154,0	3.886,0	9.002,6									16.361,6
CASTILLA Y LEON	AVILA	7,1	6	1,4	43,6									58,2
	SALAMANCA	0	31,1	26,5	40									97,6
	TOTAL :	7,1	37,1	27,9	83,6									155,8
CATALUÑA	BARCELONA	-7,4	210,1	339,8	81,8									624,3
	GIRONA	7,4	57,5	124,5	26,8									216,3
	LLEIDA	42,4	559,0	1.408,7	344,2									2.354,3
	TARRAGONA	116,5	1.478,6	2.683,1	2.774,2									7.052,5
	TOTAL :	159,0	2.305,2	4.556,1	3.227,0									10.247,3
EXTREMADURA	BADAJOS	536,7	2.040,9	4.786,5	4.161,0									11.525,1
	CACERES	354,5	316,7	558,4	908,7									2.138,3
	TOTAL :	891,2	2.357,6	5.344,9	5.069,6									13.663,4
GALICIA	LUGO	0	0	0,1										0,2
	TOTAL :	0	0	0,1										0,2
LA RIOJA	LA RIOJA	49,9	53,9	130,0	30,3									264,0
	TOTAL :	49,9	53,9	130,0	30,3									264,0
MADRID	MADRID	102,9	19,9	22,8	67,8									213,3
	TOTAL :	102,9	19,9	22,8	67,8									213,3
MURCIA	MURCIA	979,1	1.434,5	1.572,6	893,6									4.879,8
	TOTAL :	979,1	1.434,5	1.572,6	893,6									4.879,8
NAVARRA	NAVARRA	116,7	386,0	268,1	146,0									916,8
	TOTAL :	116,7	386,0	268,1	146,0									916,8
PAIS VASCO	ALAVA	0	9,6	21,4	3,0									34
	TOTAL :	0	9,6	21,4	3,0									34
<b>TOTAL</b>		<b>28.154,1</b>	<b>41.435,9</b>	<b>62.865,1</b>	<b>87.583,0</b>									<b>220.038,0</b>
** Nº de Empresas que Envían Datos:		<b>785</b>	<b>776</b>	<b>758</b>	<b>734</b>								*	<b>785</b>

\* Almazaras que han Notificado su Producción al Menos una Vez en la Campaña.

\*\* Almazaras que han notificado su producción en la Campaña para el mes Indicado.

Salidas Netas de Aceite = Salidas Totales de Aceite - Salidas de Aceite a otras Almazaras

Fuente AAO

Datos Expresados en Toneladas

COMUNIDAD AUTONOMA	PROVINCIA	OCTUBRE	NOVIEMBRE	DICIEMBRE	ENERO	FEBRERO	MARZO	ABRIL	MAYO	TOTAL
ANDALUCIA	ALMERIA	976,7	13.987,1	29.120,5	12.149,9					56.234,2
	CADIZ	241,6	12.166,0	19.609,8	9.258,9					41.276,2
	CORDOBA	13.214,8	120.195,7	427.035,7	495.617,2					1.056.063,3
	GRANADA	147,0	19.298,6	160.989,6	216.708,0					397.143,2
	HUELVA	1.020,1	10.021,0	17.332,3	5.760,7					34.134,0
	JAEN	1.434,5	46.357,6	795.685,3	1.199.520,6					2.042.998,1
	MALAGA	3.471,5	36.362,1	88.223,1	88.539,1					216.595,7
	SEVILLA	10.234,3	96.886,6	192.524,1	145.246,0					444.891,1
	<b>TOTAL :</b>	<b>30.740,4</b>	<b>355.274,6</b>	<b>1.730.520,4</b>	<b>2.172.800,4</b>					<b>4.289.335,8</b>
ARAGON	HUESCA	27,2	5.294,6	4.126,6	1.083,7					10.532,2
	TERUEL		2.067,3	11.588,1	7.490,7					21.146,1
	ZARAGOZA	700,2	7.813,4	10.060,1	2.835,0					21.408,7
	<b>TOTAL :</b>	<b>727,5</b>	<b>15.175,3</b>	<b>25.774,8</b>	<b>11.409,4</b>					<b>53.087,0</b>
BALEARES	BALEARES	437,7	1.979,9	638,4	17,6					3.073,5
	<b>TOTAL :</b>	<b>437,7</b>	<b>1.979,9</b>	<b>638,4</b>	<b>17,6</b>					<b>3.073,5</b>
C. VALENCIANA	ALICANTE	159,8	7.543,7	15.284,4	14.689,9					37.677,8
	CASTELLON	108,5	13.948,4	18.202,5	12.336,9					44.596,3
	VALENCIA		11.504,9	27.713,4	11.549,7					50.767,9
	<b>TOTAL :</b>	<b>268,2</b>	<b>32.997</b>	<b>61.200,3</b>	<b>38.576,5</b>					<b>133.042,1</b>
CASTILLA LA MANCHA	ALBACETE	231,3	6.733,6	21.265,6	21.714,7					49.945,2
	CIUDAD REAL		7.996,8	71.312,9	114.029,4					193.339,1
	CUENCA		398,0	7.750,5	13.174,6					21.323,1
	GUADALAJARA	129,1	891,5	3.747,4	4.805,1					9.573,0
	TOLEDO	445,5	9.286,0	41.840,4	103.491,6					155.063,4
	<b>TOTAL :</b>	<b>805,8</b>	<b>25.305,8</b>	<b>145.916,8</b>	<b>257.215,4</b>					<b>429.243,9</b>
CASTILLA Y LEON	AVILA		50,9	3.161,2	2.888,1					6.100,1
	SALAMANCA	37,9	1.043,1	1.291,7	95,5					2.468,1
	ZAMORA			296,3	105,5					401,8
	<b>TOTAL :</b>	<b>37,9</b>	<b>1.094,0</b>	<b>4.749,1</b>	<b>3.089,0</b>					<b>8.970,0</b>
CATALUÑA	BARCELONA		1.737,7	2.539,3	518,6					4.795,6
	GIRONA	38,9	1.543,4	2.169,8	502,7					4.254,9
	LLEIDA	85,6	16.671,6	21.619,0	6.164,4					44.540,6
	TARRAGONA	664,0	42.124,1	41.280,4	25.982,5					110.051,0
	<b>TOTAL :</b>	<b>788,5</b>	<b>62.076,8</b>	<b>67.608,5</b>	<b>33.168,2</b>					<b>163.642,0</b>
EXTREMADURA	BADAJOS	3.506,0	40.799,6	118.035,2	57.605,8					219.946,6
	CACERES	7.333,0	11.919,7	17.979,9	11.437,4					48.670,0
	<b>TOTAL :</b>	<b>10.839,1</b>	<b>52.719,3</b>	<b>136.015,0</b>	<b>69.043,2</b>					<b>268.616,5</b>
GALICIA	LUGO		1,0	3,9						4,9
	<b>TOTAL :</b>		<b>1,0</b>	<b>3,9</b>						<b>4,9</b>
LA RIOJA	LA RIOJA		2.503,8	2.729,8	174,9					5.408,5
	<b>TOTAL :</b>		<b>2.503,8</b>	<b>2.729,8</b>	<b>174,9</b>					<b>5.408,5</b>
MADRID	MADRID		327,2	3.495,8	9.591,6					13.414,6
	<b>TOTAL :</b>		<b>327,2</b>	<b>3.495,8</b>	<b>9.591,6</b>					<b>13.414,6</b>
MURCIA	MURCIA	5.094,3	14.230,3	19.424,3	8.018,3					46.767,1
	<b>TOTAL :</b>	<b>5.094,3</b>	<b>14.230,3</b>	<b>19.424,3</b>	<b>8.018,3</b>					<b>46.767,1</b>
NAVARRA	NAVARRA	488,2	10.194,0	9.612,1	285,8					20.580,2
	<b>TOTAL :</b>	<b>488,2</b>	<b>10.194,0</b>	<b>9.612,1</b>	<b>285,8</b>					<b>20.580,2</b>
PAIS VASCO	ALAVA		53,0	262,8	16,5					332,3
	<b>TOTAL :</b>		<b>53,0</b>	<b>262,8</b>	<b>16,5</b>					<b>332,3</b>
<b>TOTAL NACIONAL</b>		<b>50.227,4</b>	<b>573.932,2</b>	<b>2.207.952,1</b>	<b>2.603.406,8</b>					<b>5.435.518,4</b>

COMUNIDAD AUTONOMA	PROVINCIA	OCTUBRE	NOVIEMBRE	DICIEMBRE	ENERO	FEBRERO	MARZO	ABRIL	MAYO	TOTAL
ANDALUCIA	ALMERIA	5,4	1.811,0	5.791,5	2.334,6					9.942,4
	CADIZ	239	10.482,5	17.659,9	8.765,1					37.146,6
	CORDOBA	2.034,9	48.516,7	247.818,2	291.544,8					589.914,6
	GRANADA	3,9	10.022,3	100.690,2	132.234,3					242.950,7
	HUELVA	550,4	9.414,7	16.186,4	4.284,7					30.436,2
	JAEN	261,6	17.963,9	603.123,6	930.686,8					1.552.035,8
	MALAGA	2.070,3	26.845,6	74.977,1	75.541,9					179.434,9
	SEVILLA	3.744,6	65.797,5	146.304,3	108.769,1					324.615,5
	<b>TOTAL :</b>	<b>8.909,9</b>	<b>190.854,2</b>	<b>1.212.551,1</b>	<b>1.554.161,3</b>					<b>2.966.476,6</b>
ARAGON	HUESCA		1.292,5	1.763,6	322,3					3.378,3
	TERUEL		534,6	7.693,2	4.862,3					13.090,0
	ZARAGOZA		2.018,6	4.859,2	1.557,9					8.435,7
	<b>TOTAL :</b>		<b>3.845,6</b>	<b>14.316,0</b>	<b>6.742,4</b>					<b>24.904</b>
BALEARES	BALEARES	235,6	1.251,5	308,9						1.796,0
	<b>TOTAL :</b>	<b>235,6</b>	<b>1.251,5</b>	<b>308,9</b>						<b>1.796,0</b>
C. VALENCIANA	ALICANTE	138	4.022,6	12.482,1	13.226,7					29.869,5
	CASTELLON	48,5	11.228,5	13.418,6	8.839,5					33.535,1
	VALENCIA		10.611,2	25.845,6	10.140,9					46.597,7
	<b>TOTAL :</b>	<b>186,5</b>	<b>25.862,3</b>	<b>51.746,3</b>	<b>32.207,2</b>					<b>110.002,2</b>
CASTILLA LA MANCHA	ALBACETE		200,5	7.380,2	8.434,3					16.015,0
	CIUDAD REAL		2.026,0	47.762,7	83.985,8					133.774,5
	CUENCA		31,5	4.062,1	6.384,5					10.478,1
	GUADALAJARA			74,6	81,3					155,9
	TOLEDO		2.137,0	23.488,9	71.236,5					96.862,4
	<b>TOTAL :</b>		<b>4.395,0</b>	<b>82.768,5</b>	<b>170.122,5</b>					<b>257.286,0</b>
CASTILLA Y LEON	AVILA		50,9	2.190,4	1.638,0					3.879,2
	SALAMANCA	37,9	457,7	210,5	11,9					717,9
	ZAMORA			296,3	105,5					401,8
	<b>TOTAL :</b>	<b>37,9</b>	<b>508,6</b>	<b>2.697,1</b>	<b>1.755,3</b>					<b>4.998,9</b>
CATALUÑA	BARCELONA		257,6	552,2	158,8					968,6
	GIRONA		586,0	960,1	340,8					1.886,9
	LLEIDA		10.073,7	15.015,5	4.275,0					29.364,2
	TARRAGONA	449,9	30.515,0	26.625,7	16.112,9					73.703,5
	<b>TOTAL :</b>	<b>449,9</b>	<b>41.432,3</b>	<b>43.153,4</b>	<b>20.887,5</b>					<b>105.923,2</b>
EXTREMADURA	BADAJOS	644,1	17.693,8	69.863,5	31.945,8					120.147,2
	CACERES	3.422,5	5.566,8	10.569,2	5.999,5					25.557,9
	<b>TOTAL :</b>	<b>4.066,5</b>	<b>23.260,5</b>	<b>80.432,7</b>	<b>37.945,3</b>					<b>145.705,1</b>
LA RIOJA	LA RIOJA		1.132,2	1.081,1	143,5					2.356,7
	<b>TOTAL :</b>		<b>1.132,2</b>	<b>1.081,1</b>	<b>143,5</b>					<b>2.356,7</b>
MADRID	MADRID		16,5	2.423,2	7.299,3					9.739,1
	<b>TOTAL :</b>		<b>16,5</b>	<b>2.423,2</b>	<b>7.299,3</b>					<b>9.739,1</b>
MURCIA	MURCIA	381,5	2.552,3	4.683,9	2.143,3					9.761
	<b>TOTAL :</b>	<b>381,5</b>	<b>2.552,3</b>	<b>4.683,9</b>	<b>2.143,3</b>					<b>9.761</b>
NAVARRA	NAVARRA		3.405,5	6.054,0	195,2					9.654,7
	<b>TOTAL :</b>		<b>3.405,5</b>	<b>6.054,0</b>	<b>195,2</b>					<b>9.654,7</b>
PAIS VASCO	ALAVA			150,3						150,3
	<b>TOTAL :</b>			<b>150,3</b>						<b>150,3</b>
<b>TOTAL NACIONAL</b>		<b>14.267,9</b>	<b>298.516,4</b>	<b>1.502.366,6</b>	<b>1.833.602,8</b>					<b>3.648.753,6</b>

COMUNIDAD AUTONOMA	PROVINCIA	OCTUBRE	NOVIEMBRE	DICIEMBRE	ENERO	FEBRERO	MARZO	ABRIL	MAYO	TOTAL
ANDALUCIA	ALMERIA	971,3	12.176,2	23.329	9.815,4					46.291,8
	CADIZ	2,6	1.683,4	1.949,9	493,8					4.129,7
	CORDOBA	11.179,9	71.679,0	179.217,5	204.072,4					466.148,8
	GRANADA	143,1	9.276,3	60.299,5	84.473,7					154.192,5
	HUELVA	469,7	606,2	1.145,9	1.476					3.697,9
	JAEN	1.173,0	28.393,7	192.561,7	268.833,9					490.962,2
	MALAGA	1.401,2	9.516,5	13.246,0	12.997,2					37.160,8
	SEVILLA	6.489,7	31.089,1	46.219,9	36.476,9					120.275,6
	<b>TOTAL :</b>	<b>21.830,4</b>	<b>164.420,4</b>	<b>517.969,3</b>	<b>618.639,1</b>					<b>1.322.859,2</b>
ARAGON	HUESCA	27,2	4.002,2	2.363,0	761,4					7.153,9
	TERUEL		1.532,7	3.894,9	2.628,4					8.056,1
	ZARAGOZA	700,2	5.794,8	5.200,9	1.277,1					12.973,1
	<b>TOTAL :</b>	<b>727,5</b>	<b>11.329,7</b>	<b>11.458,8</b>	<b>4.667,0</b>					<b>28.183,0</b>
BALEARES	BALEARES	202	728,4	329,5	17,6					1.277,5
	<b>TOTAL :</b>	<b>202</b>	<b>728,4</b>	<b>329,5</b>	<b>17,6</b>					<b>1.277,5</b>
C. VALENCIANA	ALICANTE	21,8	3.521,1	2.802,3	1.463,2					7.808,4
	CASTELLON	59,9	2.719,9	4.784,0	3.497,4					11.061,2
	VALENCIA		893,7	1.867,8	1.408,7					4.170,2
	<b>TOTAL :</b>	<b>81,7</b>	<b>7.134,7</b>	<b>9.454,0</b>	<b>6.369,4</b>					<b>23.039,8</b>
CASTILLA LA MANCHA	ALBACETE	231,3	6.533,0	13.885,4	13.280,4					33.930,1
	CIUDAD REAL		5.970,8	23.550,2	30.043,6					59.564,6
	CUENCA		366,5	3.688,5	6.790,2					10.845,1
	GUADALAJARA	129,1	891,5	3.672,8	4.723,8					9.417,1
	TOLEDO	445,5	7.149,0	18.351,5	32.255,0					58.201,0
	<b>TOTAL :</b>	<b>805,8</b>	<b>20.910,8</b>	<b>63.148,3</b>	<b>87.093,0</b>					<b>171.957,9</b>
CASTILLA Y LEON	AVILA			970,8	1.250,1					2.220,9
	SALAMANCA		585,4	1.081,2	83,6					1.750,2
	<b>TOTAL :</b>		<b>585,4</b>	<b>2.052,0</b>	<b>1.333,7</b>					<b>3.971,2</b>
CATALUÑA	BARCELONA		1.480,1	1.987,1	359,8					3.827,0
	GIRONA	38,9	957,5	1.209,7	161,9					2.368,0
	LLEIDA	85,6	6.597,9	6.603,5	1.889,4					15.176,4
	TARRAGONA	214,1	11.609,1	14.654,7	9.869,6					36.347,5
	<b>TOTAL :</b>	<b>338,6</b>	<b>20.644,6</b>	<b>24.455,1</b>	<b>12.280,6</b>					<b>57.718,9</b>
EXTREMADURA	BADAJOS	2.862,0	23.105,8	48.171,6	25.660,0					99.799,4
	CACERES	3.910,6	6.353,0	7.410,7	5.437,9					23.112,1
	<b>TOTAL :</b>	<b>6.772,6</b>	<b>29.458,8</b>	<b>55.582,3</b>	<b>31.097,8</b>					<b>122.911,5</b>
GALICIA	LUGO		1,0	3,9						4,9
	<b>TOTAL :</b>		<b>1,0</b>	<b>3,9</b>						<b>4,9</b>
LA RIOJA	LA RIOJA		1.371,6	1.648,7	31,4					3.051,8
	<b>TOTAL :</b>		<b>1.371,6</b>	<b>1.648,7</b>	<b>31,4</b>					<b>3.051,8</b>
MADRID	MADRID		310,8	1.072,6	2.292,2					3.675,5
	<b>TOTAL :</b>		<b>310,8</b>	<b>1.072,6</b>	<b>2.292,2</b>					<b>3.675,5</b>
MURCIA	MURCIA	4.712,8	11.678,0	14.740,3	5.875					37.006,1
	<b>TOTAL :</b>	<b>4.712,8</b>	<b>11.678,0</b>	<b>14.740,3</b>	<b>5.875</b>					<b>37.006,1</b>
NAVARRA	NAVARRA	488,2	6.788,6	3.558,1	90,6					10.925,5
	<b>TOTAL :</b>	<b>488,2</b>	<b>6.788,6</b>	<b>3.558,1</b>	<b>90,6</b>					<b>10.925,5</b>
PAIS VASCO	ALAVA		53,0	112,5	16,5					182,0
	<b>TOTAL :</b>		<b>53,0</b>	<b>112,5</b>	<b>16,5</b>					<b>182,0</b>
<b>TOTAL NACIONAL</b>		<b>35.959,5</b>	<b>275.415,8</b>	<b>705.585,5</b>	<b>769.803,9</b>					<b>1.786.764,8</b>

### 3.1 Salidas de Envasado Mes.

#### CAMPAÑA 2010 / 2011 MES ENERO

ACEITES DE OLIVA

Fecha de Emisión de Datos :

17 de FEBRERO de 2011

COMUNIDAD AUTONOMA	PROVINCIA	ENVASADORAS							
		*Nº TOTAL	**Nº DATOS(-%)	CON ALMAZARA	SIN ALMAZARA	AOVE	AOV	AO	TOTAL
ANDALUCIA	ALMERIA	26	24 (92%)	845,7	0	235,2	610,4	0	845,7
	CADIZ	13	11 (85%)	221,7	45,7	195,9	70,9	0,7	267,4
	CORDOBA	127	120 (94%)	1.085,3	920,8	1.607,0	114,8	284,2	2.006,0
	GRANADA	94	83 (88%)	518,4	212,5	480,2	249,4	1,2	730,8
	HUELVA	18	17 (94%)	127,6	1,9	111,6	16,9	1,0	129,5
	JAEN	212	204 (96%)	1.621,2	822	2.094,9	297,2	51,2	2.443,2
	MALAGA	50	48 (96%)	400,4	226,9	323,0	123,1	181,2	627,3
	SEVILLA	57	56 (98%)	496,0	994,5	960,2	141,9	388,5	1.490,6
	<b>TOTAL :</b>	<b>597</b>	<b>563 (94%)</b>	<b>5.316,2</b>	<b>3.224,4</b>	<b>6.007,9</b>	<b>1.624,6</b>	<b>908,0</b>	<b>8.540,5</b>
ARAGON	HUESCA	29	27 (93%)	261,8	0	58,7	198,5	4,6	261,8
	TERUEL	31	29 (94%)	315,6	5,0	274,3	45,4	0,8	320,6
	ZARAGOZA	44	39 (89%)	377,3	27,6	354,7	35,3	14,9	404,9
	<b>TOTAL :</b>	<b>104</b>	<b>95 (91%)</b>	<b>954,7</b>	<b>32,5</b>	<b>687,8</b>	<b>279,2</b>	<b>20,3</b>	<b>987,3</b>
BALEARES	BALEARES	15	10 (67%)	57,9	56,2	13,4	7,0	93,7	114,1
	<b>TOTAL :</b>	<b>15</b>	<b>10 (67%)</b>	<b>57,9</b>	<b>56,2</b>	<b>13,4</b>	<b>7,0</b>	<b>93,7</b>	<b>114,1</b>
CASTILLA LA MANCHA	ALBACETE	30	28 (93%)	283,9	6,4	44,4	246	0	290,4
	CIUDAD REAL	65	62 (95%)	202,7	75,0	247,3	30,5	0	277,7
	CUENCA	23	23 (100%)	61,0	0	29,6	31,3	0	61,0
	GUADALAJARA	7	7 (100%)	130,9	0	28,4	102,6	0	130,9
	TOLEDO	98	87 (89%)	395,7	158,0	489,9	36,8	27,0	553,7
	<b>TOTAL :</b>	<b>223</b>	<b>207 (93%)</b>	<b>1.074,2</b>	<b>239,4</b>	<b>839,5</b>	<b>447,2</b>	<b>27,0</b>	<b>1.313,7</b>
CASTILLA Y LEON	AVILA	9	9 (100%)	49,2	0	49,2	0	0	49,2
	SALAMANCA	5	5 (100%)	58	0	58	0	0	58
	ZAMORA	1	1 (100%)	1	0	1	0	0	1
	<b>TOTAL :</b>	<b>15</b>	<b>15 (100%)</b>	<b>108,2</b>	<b>0</b>	<b>108,2</b>	<b>0</b>	<b>0</b>	<b>108,2</b>
CATALUÑA	BARCELONA	23	20 (87%)	115,3	167,6	99,2	75,1	108,6	283,0
	GIRONA	14	9 (64%)	106,2	0	14,9	91,3	0	106,2
	LLEIDA	60	51 (85%)	603,7	29,0	561,3	68,2	3,2	632,7
	TARRAGONA	120	108 (90%)	795,1	98,0	639,1	233,2	20,7	893,0
	<b>TOTAL :</b>	<b>217</b>	<b>188 (87%)</b>	<b>1.620,3</b>	<b>294,6</b>	<b>1.314,4</b>	<b>467,9</b>	<b>132,6</b>	<b>1.914,9</b>
EXTREMADURA	BADAJOS	67	64 (96%)	981,5	10,3	701,4	282,3	8,1	991,8
	CACERES	41	37 (90%)	724,1	191,0	333,7	581,3	0	915,0
	<b>TOTAL :</b>	<b>108</b>	<b>101 (94%)</b>	<b>1.705,5</b>	<b>201,3</b>	<b>1.035,1</b>	<b>863,6</b>	<b>8,1</b>	<b>1.906,8</b>
GALICIA	LUGO	1	0 (0%)	0	0	0	0	0	0
	OURENSE	1	1 (100%)	0	677,6	161,3	0	516,3	677,6
	<b>TOTAL :</b>	<b>2</b>	<b>1 (50%)</b>	<b>0</b>	<b>677,6</b>	<b>161,3</b>	<b>0</b>	<b>516,3</b>	<b>677,6</b>
MADRID	MADRID	24	22 (92%)	50,7	94,0	65,5	27,5	51,6	144,7
	<b>TOTAL :</b>	<b>24</b>	<b>22 (92%)</b>	<b>50,7</b>	<b>94,0</b>	<b>65,5</b>	<b>27,5</b>	<b>51,6</b>	<b>144,7</b>
MURCIA	MURCIA	40	35 (88%)	379,4	132,8	269,6	175,3	67,3	512,2
	<b>TOTAL :</b>	<b>40</b>	<b>35 (88%)</b>	<b>379,4</b>	<b>132,8</b>	<b>269,6</b>	<b>175,3</b>	<b>67,3</b>	<b>512,2</b>
NAVARRA	NAVARRA	16	14 (88%)	90,9	87,1	127,3	0,8	49,8	178,0
	<b>TOTAL :</b>	<b>16</b>	<b>14 (88%)</b>	<b>90,9</b>	<b>87,1</b>	<b>127,3</b>	<b>0,8</b>	<b>49,8</b>	<b>178,0</b>
PAIS VASCO	ALAVA	4	3 (75%)	0,9	0	0,9	0	0	0,9
	VIZCAYA	1	0 (0%)	0	0	0	0	0	0
	<b>TOTAL :</b>	<b>5</b>	<b>3 (60%)</b>	<b>0,9</b>	<b>0</b>	<b>0,9</b>	<b>0</b>	<b>0</b>	<b>0,9</b>
LA RIOJA	LA RIOJA	25	24 (96%)	58,3	2,7	34,1	24,7	2,2	61,0
	<b>TOTAL :</b>	<b>25</b>	<b>24 (96%)</b>	<b>58,3</b>	<b>2,7</b>	<b>34,1</b>	<b>24,7</b>	<b>2,2</b>	<b>61,0</b>
C. VALENCIANA	ALICANTE	34	33 (97%)	665,8	92,0	63,7	643,0	51,0	757,8
	CASTELLON	45	37 (82%)	667,1	146,9	581,0	233,0	0	814,0
	VALENCIA	47	44 (94%)	797,2	291,4	425,2	614,1	49,4	1.088,6
	<b>TOTAL :</b>	<b>126</b>	<b>114 (90%)</b>	<b>2.130,1</b>	<b>530,3</b>	<b>1.070,0</b>	<b>1.490,1</b>	<b>100,4</b>	<b>2.660,4</b>
<b>TOTAL</b>		<b>1.517</b>	<b>1.392 (92%)</b>	<b>13.547,3</b>	<b>5.572,8</b>	<b>11.735,0</b>	<b>5.407,8</b>	<b>1.977,3</b>	<b>19.120,1</b>
<b>GRANDES ENVASADORAS *</b>		<b>20</b>	<b>20 (100%)</b>	<b>2.029</b>	<b>36.821</b>	<b>15.268,1</b>	<b>869,2</b>	<b>22.712,7</b>	<b>38.849,9</b>
<b>TOTAL NACIONAL</b>		<b>1.537</b>	<b>1.412 (92%)</b>	<b>15.576,3</b>	<b>42.393,6</b>	<b>27.003,1</b>	<b>6.277,0</b>	<b>24.689,9</b>	<b>57.969,9</b>

\* Número de Envasadoras Existentes en la Campaña

\*\* Número de Envasadoras que han Declarado en la Campaña para el Mes Indicado

Datos Expresados en Toneladas

Fuente AAO

### 3.2 Salidas de Envasado.

#### CAMPAÑA 2010 / 2011 hasta el MES de ENERO

ACEITES DE OLIVA

Fecha de Emisión de Datos : 17 de FEBRERO de 2011

COMUNIDAD AUTONOMA	PROVINCIA	ENVASADORAS							
		*Nº TOTAL	**Nº DATOS(-%)	CON ALMAZARAS	SIN ALMAZARAS	AOVE	AOV	AO	TOTAL
ANDALUCIA	ALMERIA	26	24 (92%)	2.026,3	0	662,7	1.363,6	0	2.026,3
	CADIZ	13	11 (85%)	770,8	158,4	651,4	275,9	2,0	929,2
	CORDOBA	127	120 (94%)	4.495,2	4.429,6	7.124,1	546,5	1.254,2	8.924,7
	GRANADA	94	83 (88%)	2.040,8	699,1	1.882,3	852,3	5,2	2.739,8
	HUELVA	18	17 (94%)	520,4	13,3	504,0	20,5	9,2	533,8
	JAEN	212	204 (96%)	7.361,2	3.946,7	9.810,2	1.070,6	427,1	11.307,9
	MALAGA	50	48 (96%)	1.822,0	701,2	1.476,9	550,3	496,0	2.523,3
	SEVILLA	57	56 (98%)	1.716,0	5.582,2	3.993,5	597,4	2.707,4	7.298,2
	<b>TOTAL :</b>	<b>597</b>	<b>563 (94%)</b>	<b>20.752,7</b>	<b>15.530,5</b>	<b>26.105,1</b>	<b>5.277,1</b>	<b>4.901,0</b>	<b>36.283,2</b>
ARAGON	HUESCA	29	27 (93%)	1.197,0	0	468,3	705,6	23,1	1.197,0
	TERUEL	31	29 (94%)	701,2	5,0	541,2	163,2	1,7	706,1
	ZARAGOZA	44	39 (89%)	701,8	122,4	669	73,6	81,7	824,3
	<b>TOTAL :</b>	<b>104</b>	<b>95 (91%)</b>	<b>2.599,9</b>	<b>127,4</b>	<b>1.678,6</b>	<b>942,3</b>	<b>106,5</b>	<b>2.727,4</b>
BALEARES	BALEARES	15	10 (67%)	273,0	280,8	64,3	50,5	438,9	553,7
	<b>TOTAL :</b>	<b>15</b>	<b>10 (67%)</b>	<b>273,0</b>	<b>280,8</b>	<b>64,3</b>	<b>50,5</b>	<b>438,9</b>	<b>553,7</b>
CASTILLA LA MANCHA	ALBACETE	30	28 (93%)	647,5	96,7	312,1	404,1	27,9	744,1
	CIUDAD REAL	65	62 (95%)	869,9	254,7	986,2	138,4	0	1.124,6
	CUENCA	23	23 (100%)	245,9	0	88,1	157,8	0	245,9
	GUADALAJARA	7	7 (100%)	290,2	0	117,7	172,6	0	290,2
	TOLEDO	98	87 (89%)	1.998,5	462,8	2.156,9	142,4	162,1	2.461,3
	<b>TOTAL :</b>	<b>223</b>	<b>207 (93%)</b>	<b>4.052,1</b>	<b>814,1</b>	<b>3.660,9</b>	<b>1.015,2</b>	<b>190,0</b>	<b>4.866,1</b>
CASTILLA Y LEON	AVILA	9	9 (100%)	82,2	0	70,7	11,5	0	82,2
	SALAMANCA	5	5 (100%)	87,1	0	87,1	0	0	87,1
	ZAMORA	1	1 (100%)	1,2	0	1,2	0	0	1,2
	<b>TOTAL :</b>	<b>15</b>	<b>15 (100%)</b>	<b>170,5</b>	<b>0</b>	<b>159,0</b>	<b>11,5</b>	<b>0</b>	<b>170,5</b>
CATALUÑA	BARCELONA	23	20 (87%)	556,8	1.225,1	714,6	378,7	688,6	1.781,9
	GIRONA	14	9 (64%)	401,0	4,9	69,3	336,7	0	405,9
	LLEIDA	60	51 (85%)	2.158,1	185,7	2.189,8	140,4	13,7	2.343,9
	TARRAGONA	120	108 (90%)	3.800,0	548,6	3.145,2	1.038,3	165,1	4.348,6
	<b>TOTAL :</b>	<b>217</b>	<b>188 (87%)</b>	<b>6.916,0</b>	<b>1.964,3</b>	<b>6.118,9</b>	<b>1.894,0</b>	<b>867,4</b>	<b>8.880,3</b>
EXTREMADURA	BADAJOS	67	64 (96%)	2.018,8	64,9	1.612,9	437,6	33,2	2.083,8
	CACERES	41	37 (90%)	1.495,7	660,7	1.167,4	989,0	0	2.156,4
	<b>TOTAL :</b>	<b>108</b>	<b>101 (94%)</b>	<b>3.514,6</b>	<b>725,6</b>	<b>2.780,4</b>	<b>1.426,6</b>	<b>33,2</b>	<b>4.240,1</b>
GALICIA	LUGO	1	0 (0%)	0,1	0	0,1	0	0	0,1
	OURENSE	1	1 (100%)	0	2.761,9	211,8	652,2	1.897,9	2.761,9
	<b>TOTAL :</b>	<b>2</b>	<b>1 (50%)</b>	<b>0,1</b>	<b>2.761,9</b>	<b>212,0</b>	<b>652,2</b>	<b>1.897,9</b>	<b>2.762,1</b>
MADRID	MADRID	24	22 (92%)	203,5	487,7	308,8	114,1	268,4	691,3
	<b>TOTAL :</b>	<b>24</b>	<b>22 (92%)</b>	<b>203,5</b>	<b>487,7</b>	<b>308,8</b>	<b>114,1</b>	<b>268,4</b>	<b>691,3</b>
MURCIA	MURCIA	40	35 (88%)	1.863,3	621,5	1.266,1	854,3	364,4	2.484,8
	<b>TOTAL :</b>	<b>40</b>	<b>35 (88%)</b>	<b>1.863,3</b>	<b>621,5</b>	<b>1.266,1</b>	<b>854,3</b>	<b>364,4</b>	<b>2.484,8</b>
NAVARRA	NAVARRA	16	14 (88%)	355,0	372,8	492,1	7,4	228,2	727,7
	<b>TOTAL :</b>	<b>16</b>	<b>14 (88%)</b>	<b>355,0</b>	<b>372,8</b>	<b>492,1</b>	<b>7,4</b>	<b>228,2</b>	<b>727,7</b>
PAIS VASCO	ALAVA	4	3 (75%)	3,7	0	3,7	0	0	3,7
	VIZCAYA	1	0 (0%)	0	1.443	0	0	1.443	1.443
	<b>TOTAL :</b>	<b>5</b>	<b>3 (60%)</b>	<b>3,7</b>	<b>1.443</b>	<b>3,7</b>	<b>0</b>	<b>1.443</b>	<b>1.446,7</b>
LA RIOJA	LA RIOJA	25	24 (96%)	282,3	10,5	245,5	45,0	2,2	292,8
	<b>TOTAL :</b>	<b>25</b>	<b>24 (96%)</b>	<b>282,3</b>	<b>10,5</b>	<b>245,5</b>	<b>45,0</b>	<b>2,2</b>	<b>292,8</b>
C. VALENCIANA	ALICANTE	34	33 (97%)	1.690,7	503,1	251,8	1.637,0	305,1	2.193,9
	CASTELLON	45	37 (82%)	2.008,1	274,5	1.406,2	876,3	0	2.282,5
	VALENCIA	47	44 (94%)	1.324,5	1.437,8	1.470,6	900,7	391,0	2.762,3
	<b>TOTAL :</b>	<b>126</b>	<b>114 (90%)</b>	<b>5.023,3</b>	<b>2.215,4</b>	<b>3.128,6</b>	<b>3.414,0</b>	<b>696,2</b>	<b>7.238,7</b>
<b>TOTAL</b>		<b>1.517</b>	<b>1.392 (92%)</b>	<b>46.010,0</b>	<b>27.355,3</b>	<b>46.224,0</b>	<b>15.704,1</b>	<b>11.437,3</b>	<b>73.365,3</b>
<b>GRANDES ENVASADORAS *</b>		<b>20</b>	<b>20 (100%)</b>	<b>8.483,0</b>	<b>153.143,7</b>	<b>68.905,5</b>	<b>2.445,5</b>	<b>90.275,7</b>	<b>161.626,7</b>
<b>TOTAL NACIONAL</b>		<b>1.537</b>	<b>1.412 (92%)</b>	<b>54.493,0</b>	<b>180.499,0</b>	<b>115.129,4</b>	<b>18.149,6</b>	<b>101.713</b>	<b>234.992</b>

\* Número de Envasadoras Existentes en la Campaña

\*\* Número de Envasadoras que han Declarado en la Campaña para el Mes Indicado  
Datos Expresados en Toneladas

Fuente AAO

### 3.3 Envasadoras. Resumen Anual de Salidas de Envasado.

CAMPAÑA 2010 / 2011

Descripción : Aceites de Oliva

Fecha de Emisión de Datos 17 de FEBRERO de 2011

COMUNIDAD AUTONOMA	PROVINCIA	OCTUBRE	NOVIEMBRE	DICIEMBRE	ENERO	FEBRERO	MARZO	ABRIL	MAYO	JUNIO	JULIO	AGOSTO	SEPTIEMBRE	TOTAL
ANDALUCIA	ALMERIA	117,9	380,0	682,8	845,7									2.026,3
	CADIZ	142,6	169,8	349,5	267,4									929,2
	CORDOBA	2.130,1	2.458,4	2.330,2	2.006,0									8.924,7
	GRANADA	593,8	683,6	731,6	730,8									2.739,8
	HUELVA	129,1	109,0	166,3	129,5									533,8
	JAEN	3.013,5	2.993,3	2.857,9	2.443,2									11.307,9
	MALAGA	367,9	726,9	801,2	627,3									2.523,3
	SEVILLA	1.807,1	1.654,4	2.346,1	1.490,6									7.298,2
	TOTAL :	8.301,8	9.175,4	10.265,5	8.540,5									
ARAGON	HUESCA	52,3	358,6	524,2	261,8									1.197,0
	TERUEL	83,4	84,6	217,6	320,6									706,1
	ZARAGOZA	137,9	104,2	177,3	404,9									824,3
	TOTAL :	273,6	547,4	919,1	987,3									
BALEARES	BALEARES	165,6	131,7	142,3	114,1									553,7
	TOTAL :	165,6	131,7	142,3	114,1									
CASTILLA LA MANCHA	ALBACETE	140,0	141,9	171,9	290,4									744,1
	CIUDAD REAL	253,4	256	337,5	277,7									1.124,6
	CUENCA	67,0	55,8	62,1	61,0									245,9
	GUADALAJARA	67,8	48,1	43,5	130,9									290,2
	TOLEDO	731,9	638,7	536,9	553,7									2.461,3
	TOTAL :	1.260,1	1.140,5	1.151,9	1.313,7									
CASTILLA Y LEON	AVILA	11,6	15,2	6,2	49,2									82,2
	SALAMANCA	,2	1,3	27,6	58									87,1
	ZAMORA	,2			1									1,2
	TOTAL :	12,0	16,5	33,8	108,2									
CATALUÑA	BARCELONA	340,0	532,8	626,1	283,0									1.781,9
	GIRONA	19,3	63,9	216,6	106,2									405,9
	LLEIDA	134,9	464,1	1.112,2	632,7									2.343,9
	TARRAGONA	361,3	1.246,9	1.847,4	893,0									4.348,6
	TOTAL :	855,6	2.307,7	3.802,2	1.914,9									
EXTREMADURA	BADAJOS	338,3	262,0	491,7	991,8									2.083,8
	CACERES	205,7	350,5	685,1	915,0									2.156,4
	TOTAL :	544,0	612,5	1.176,8	1.906,8									
GALICIA	LUGO			,1										,1
	OURENSE	717,4	764,5	602,4	677,6									2.761,9
TOTAL :	717,4	764,6	602,5	677,6										2.762,1
MADRID	MADRID	173,4	193,1	180,1	144,7									691,3
	TOTAL :	173,4	193,1	180,1	144,7									
MURCIA	MURCIA	308,3	631,5	1.032,8	512,2									2.484,8
	TOTAL :	308,3	631,5	1.032,8	512,2									
NAVARRA	NAVARRA	191,9	187,7	170,3	178,0									727,7
	TOTAL :	191,9	187,7	170,3	178,0									
PAIS VASCO	ALAVA	,6	2,1	,2	,9									3,7
	VIZCAYA	840	603											1.443
	TOTAL :	840,6	605,1	,2	,9									
LA RIOJA	LA RIOJA	45,8	86,1	100	61,0									292,8
	TOTAL :	45,8	86,1	100	61,0									
C. VALENCIANA	ALICANTE	235,0	500,8	700,2	757,8									2.193,9
	CASTELLON	40,9	377,4	1.050,2	814,0									2.282,5
	VALENCIA	488,0	582,3	603,4	1.088,6									2.762,3
	TOTAL :	763,9	1.460,5	2.353,9	2.660,4									
<b>TOTAL</b>		<b>14.453,9</b>	<b>17.860,2</b>	<b>21.931,2</b>	<b>19.120,1</b>									<b>73.365,4</b>
<b>GRANDES ENVASADORAS</b>		<b>42.688,7</b>	<b>42.406,6</b>	<b>37.681,6</b>	<b>38.849,9</b>									<b>161.626,7</b>
<b>TOTAL NACIONAL</b>		<b>57.142,5</b>	<b>60.266,8</b>	<b>59.612,8</b>	<b>57.969,9</b>									<b>234.992</b>
<b>NUMERO DE EMPRESAS QUE ENVIAN DATOS *</b>		<b>1.509</b>	<b>1.494</b>	<b>1.463</b>	<b>1.412</b>									

\* El número de empresas consideradas como grandes envasadoras corresponde al número de instalaciones de estas  
Datos Expresados en Toneladas

Fuente AAO

### 3.4 Envasadoras, Refinerías y Operadores. Existencias. TOTAL

#### CAMPAÑA 2010 / 2011 MES ENERO

ACEITES DE OLIVA

Fecha de Emisión de Datos : 17 de FEBRERO de 2011

COMUNIDAD AUTONOMA	PROVINCIA	ENVASADORAS						TOTAL
		CON ALMAZARA	SIN ALMAZARA	AOVE	AOV	AO	AOR	
ANDALUCIA	ALMERIA	169,5		65,7	103,9	0	0	169,5
	CADIZ	87,4	40,2	80,7	43,4	1,8	1,7	127,6
	CORDOBA	2.569,5	1.721,3	3.325,3	446,2	387,0	132,3	4.290,8
	GRANADA	1.066,4	135,1	741,5	456,8	3,1	0	1.201,4
	HUELVA	163,3	13,9	160	13,2	3,9	0	177,2
	JAEN	4.167,0	2.841,7	6.386,7	493,2	82,9	46	7.008,7
	MALAGA	736,2	494,1	818,1	246,2	83,4	82,7	1.230,3
	SEVILLA	607,1	1.833,7	1.433,1	113,8	676,6	217,3	2.440,7
	<b>TOTAL :</b>	<b>9.566,3</b>	<b>7.080,0</b>	<b>13.010,9</b>	<b>1.916,6</b>	<b>1.238,8</b>	<b>480,0</b>	<b>16.646,3</b>
ARAGON	HUESCA	398,0		246,6	140,9	10,4	0	398,0
	TERUEL	201,6	2,3	183,0	20,8	0,2	0	204,0
	ZARAGOZA	506,0	49,5	509,2	32,9	13,3	0	555,5
	<b>TOTAL :</b>	<b>1.105,6</b>	<b>51,8</b>	<b>938,8</b>	<b>194,6</b>	<b>24,0</b>	<b>0</b>	<b>1.157,4</b>
BALEARES	BALEARES	220,6	80,0	115,7	44,0	141,0	0	300,6
	<b>TOTAL :</b>	<b>220,6</b>	<b>80,0</b>	<b>115,7</b>	<b>44,0</b>	<b>141,0</b>	<b>0</b>	<b>300,6</b>
CASTILLA LA MANCHA	ALBACETE	447,6	0	319,2	128,5	0	0	447,6
	CIUDAD REAL	395,0	497,2	802,5	89,7	0	0	892,2
	CUENCA	139,5		63,0	76,5	0	0	139,5
	GUADALAJARA	290,7		152,1	138,7	0	0	290,7
	TOLEDO	1.195,5	871,0	1.890,9	119,0	54,8	1,9	2.066,5
	<b>TOTAL :</b>	<b>2.468,4</b>	<b>1.368,2</b>	<b>3.227,6</b>	<b>552,3</b>	<b>54,8</b>	<b>1,9</b>	<b>3.836,6</b>
CASTILLA Y LEON	AVILA	58,9		58,9	0	0	0	58,9
	SALAMANCA	55,5		18,8	36,7	0	0	55,5
	ZAMORA	0		0	0	0	0	0
	<b>TOTAL :</b>	<b>114,4</b>	<b>0</b>	<b>77,7</b>	<b>36,7</b>	<b>0</b>	<b>0</b>	<b>114,4</b>
CATALUÑA	BARCELONA	47,6	784,1	512,2	62,2	212,0	45,3	831,7
	GIRONA	59,9		7,4	52,5	0	0	59,9
	LLEIDA	796,7	494,6	1.258,9	24,3	7,6	0,6	1.291,3
	TARRAGONA	1.198,1	1.468,6	2.181,8	363,9	79,6	41,4	2.666,7
	<b>TOTAL :</b>	<b>2.102,4</b>	<b>2.747,3</b>	<b>3.960,3</b>	<b>502,9</b>	<b>299,2</b>	<b>87,3</b>	<b>4.849,6</b>
EXTREMADURA	BADAJOS	982,7	33,3	888,7	115,2	12,1	0	1.016,0
	CACERES	281,3	378,6	507,6	152,3	0	0	659,9
	<b>TOTAL :</b>	<b>1.264,0</b>	<b>412,0</b>	<b>1.396,3</b>	<b>267,5</b>	<b>12,1</b>	<b>0</b>	<b>1.675,9</b>
GALICIA	LUGO			0	0	0	0	0
	OURENSE		308,1	141,2	14,7	97,4	54,7	308,1
	<b>TOTAL :</b>	<b>0</b>	<b>308,1</b>	<b>141,2</b>	<b>14,7</b>	<b>97,4</b>	<b>54,7</b>	<b>308,1</b>
MADRID	MADRID	126,8	115,5	146,1	67,1	29,2	0	242,3
	<b>TOTAL :</b>	<b>126,8</b>	<b>115,5</b>	<b>146,1</b>	<b>67,1</b>	<b>29,2</b>	<b>0</b>	<b>242,3</b>
MURCIA	MURCIA	331,1	406,0	301,2	219,8	169,9	46,2	737,1
	<b>TOTAL :</b>	<b>331,1</b>	<b>406,0</b>	<b>301,2</b>	<b>219,8</b>	<b>169,9</b>	<b>46,2</b>	<b>737,1</b>
NAVARRA	NAVARRA	200,3	119,7	247,6	2,0	51,6	18,9	320,0
	<b>TOTAL :</b>	<b>200,3</b>	<b>119,7</b>	<b>247,6</b>	<b>2,0</b>	<b>51,6</b>	<b>18,9</b>	<b>320,0</b>
PAIS VASCO	ALAVA	68,8		68,8	0	0	0	68,8
	VIZCAYA			0	0	0	0	0
	<b>TOTAL :</b>	<b>68,8</b>	<b>0</b>	<b>68,8</b>	<b>0</b>	<b>0</b>	<b>0</b>	<b>68,8</b>
LA RIOJA	LA RIOJA	132,6	19,9	139,3	13,1	0	0	152,4
	<b>TOTAL :</b>	<b>132,6</b>	<b>19,9</b>	<b>139,3</b>	<b>13,1</b>	<b>0</b>	<b>0</b>	<b>152,4</b>
C. VALENCIANA	ALICANTE	713,8	498,1	144,6	992,3	42,1	32,8	1.211,9
	CASTELLON	327,1	1,5	254,7	73,9	0	0	328,6
	VALENCIA	380,9	401,9	413,0	214,8	122,5	32,5	782,8
	<b>TOTAL :</b>	<b>1.421,8</b>	<b>901,5</b>	<b>812,4</b>	<b>1.281,0</b>	<b>164,6</b>	<b>65,3</b>	<b>2.323,2</b>
<b>TOTAL</b>		<b>19.123,1</b>	<b>13.609,8</b>	<b>24.583,8</b>	<b>5.112,3</b>	<b>2.282,5</b>	<b>754,3</b>	<b>32.732,9</b>
<b>GRANDES ENVASADORAS *</b>				<b>55.974,3</b>	<b>39.762,3</b>	<b>16.464,8</b>	<b>11.410,7</b>	<b>123.612,1</b>
<b>OPERADORES</b>				<b>1.802,1</b>	<b>50.684,2</b>	<b>314,4</b>	<b>91,9</b>	<b>52.892,7</b>
<b>TOTAL NACIONAL</b>				<b>82.360,2</b>	<b>95.558,8</b>	<b>19.061,8</b>	<b>12.256,9</b>	<b>209.237,6</b>

\*Las existencias finales corresponden a las existencias físicas situadas en las envasadoras junto con las de sus refinerías correspondientes.  
Datos Expresados en Toneladas

Fuente AAO

### 3.4.1 Envasadoras, Refinerías y Operadores. Existencias. GRANELES

#### CAMPAÑA 2010 / 2011 MES ENERO

ACEITES DE OLIVA

Fecha de Emisión de Datos : 17 de FEBRERO de 2011

COMUNIDAD AUTONOMA	PROVINCIA	ENVASADORAS						TOTAL
		CON ALMAZARA	SIN ALMAZARA	AOVE	AOV	AO	AOR	
ANDALUCIA	ALMERIA	76,4	0	26,4	50,0	0	0	76,4
	CADIZ	28,9	34,6	26,1	35,2	0,5	1,7	63,5
	CORDOBA	1.804,4	1.234,2	2.330	355,6	220,8	132,3	3.038,6
	GRANADA	764,6	46,0	435,4	373,7	1,5	0	810,6
	HUELVA	72,2	13,7	72,2	9,9	3,8	0	85,9
	JAEN	2.841,7	2.485,1	4.915,5	312,9	52,5	46	5.326,9
	MALAGA	591,8	426,3	712,4	204,8	18,1	82,7	1.018,1
	SEVILLA	369,3	1.170,9	1.001,2	26,9	294,8	217,3	1.540,3
	<b>TOTAL :</b>	<b>6.549,3</b>	<b>5.410,9</b>	<b>9.519,2</b>	<b>1.369,1</b>	<b>591,9</b>	<b>480,0</b>	<b>11.960,2</b>
ARAGON	HUESCA	360,2	0	218,9	134,5	6,7	0	360,2
	TERUEL	63,9	2,3	61,2	5,0	0	0	66,2
	ZARAGOZA	406,9	35,9	411,5	25,9	5,4	0	442,8
	<b>TOTAL :</b>	<b>830,9</b>	<b>38,3</b>	<b>691,6</b>	<b>165,4</b>	<b>12,2</b>	<b>0</b>	<b>869,1</b>
BALEARES	BALEARES	164,9	45,4	87,8	32,1	90,4	0	210,3
	<b>TOTAL :</b>	<b>164,9</b>	<b>45,4</b>	<b>87,8</b>	<b>32,1</b>	<b>90,4</b>	<b>0</b>	<b>210,3</b>
CASTILLA LA MANCHA	ALBACETE	367,2	0	282,5	84,6	0	0	367,2
	CIUDAD REAL	225,2	465,9	634,8	56,3	0	0	691,1
	CUENCA	103,7	0	49,7	54,0	0	0	103,7
	GUADALAJARA	236,1	0	123,5	112,6	0	0	236,1
	TOLEDO	881,7	814,3	1.571,1	77,0	46,1	1,9	1.696
	<b>TOTAL :</b>	<b>1.813,8</b>	<b>1.280,2</b>	<b>2.661,7</b>	<b>384,4</b>	<b>46,1</b>	<b>1,9</b>	<b>3.094,0</b>
CASTILLA Y LEON	AVILA	22,2	0	22,2	0	0	0	22,2
	SALAMANCA	36,7	0	0	36,7	0	0	36,7
	ZAMORA	0	0	0	0	0	0	0
	<b>TOTAL :</b>	<b>59,0</b>	<b>0</b>	<b>22,2</b>	<b>36,7</b>	<b>0</b>	<b>0</b>	<b>59,0</b>
CATALUÑA	BARCELONA	43,8	614,7	466,6	47,3	99,4	45,3	658,5
	GIRONA	33,5	0	0	33,5	0	0	33,5
	LLEIDA	613,1	455,7	1.041,7	22,8	3,7	0,6	1.068,8
	TARRAGONA	963,6	1.362,3	1.934,2	292,0	58,2	41,4	2.325,9
	<b>TOTAL :</b>	<b>1.654,0</b>	<b>2.432,6</b>	<b>3.442,4</b>	<b>395,6</b>	<b>161,3</b>	<b>87,3</b>	<b>4.086,6</b>
EXTREMADURA	BADAJOS	523,2	32,1	502,1	43,1	10,2	0	555,3
	CACERES	43,6	297,7	307,2	34,0	0	0	341,3
	<b>TOTAL :</b>	<b>566,7</b>	<b>329,8</b>	<b>809,3</b>	<b>77,1</b>	<b>10,2</b>	<b>0</b>	<b>896,6</b>
GALICIA	LUGO		0	0	0	0	0	0
	OURENSE		195,7	59,4	14,7	66,8	54,7	195,7
	<b>TOTAL :</b>	<b>0</b>	<b>195,7</b>	<b>59,4</b>	<b>14,7</b>	<b>66,8</b>	<b>54,7</b>	<b>195,7</b>
MADRID	MADRID	92,6	74,6	110,4	46,4	10,4	0	167,2
	<b>TOTAL :</b>	<b>92,6</b>	<b>74,6</b>	<b>110,4</b>	<b>46,4</b>	<b>10,4</b>	<b>0</b>	<b>167,2</b>
MURCIA	MURCIA	264,8	291,1	225,3	183,0	101,3	46,2	555,8
	<b>TOTAL :</b>	<b>264,8</b>	<b>291,1</b>	<b>225,3</b>	<b>183,0</b>	<b>101,3</b>	<b>46,2</b>	<b>555,8</b>
NAVARRA	NAVARRA	35,7	93,8	75,4	0	35,2	18,9	129,5
	<b>TOTAL :</b>	<b>35,7</b>	<b>93,8</b>	<b>75,4</b>	<b>0</b>	<b>35,2</b>	<b>18,9</b>	<b>129,5</b>
PAIS VASCO	ALAVA	48,2	0	48,2	0	0	0	48,2
	VIZCAYA		0	0	0	0	0	0
	<b>TOTAL :</b>	<b>48,2</b>	<b>0</b>	<b>48,2</b>	<b>0</b>	<b>0</b>	<b>0</b>	<b>48,2</b>
LA RIOJA	LA RIOJA	83,3	19,4	89,6	13,1	0	0	102,7
	<b>TOTAL :</b>	<b>83,3</b>	<b>19,4</b>	<b>89,6</b>	<b>13,1</b>	<b>0</b>	<b>0</b>	<b>102,7</b>
C. VALENCIANA	ALICANTE	576,7	462,1	122,4	858,9	24,6	32,8	1.038,8
	CASTELLON	210,7	1,5	182,6	29,6	0	0	212,1
	VALENCIA	221,3	128,1	164,6	131,8	20,6	32,5	349,4
	<b>TOTAL :</b>	<b>1.008,7</b>	<b>591,7</b>	<b>469,6</b>	<b>1.020,2</b>	<b>45,3</b>	<b>65,3</b>	<b>1.600,3</b>
<b>TOTAL</b>		<b>13.171,8</b>	<b>10.803,3</b>	<b>18.312,1</b>	<b>3.737,7</b>	<b>1.171,1</b>	<b>754,3</b>	<b>23.975,1</b>
<b>GRANDES ENVASADORAS *</b>				<b>46.395,7</b>	<b>39.674,1</b>	<b>6.558,0</b>	<b>11.410,7</b>	<b>104.038,4</b>
<b>OPERADORES</b>				<b>1.802,1</b>	<b>50.684,2</b>	<b>314,4</b>	<b>91,9</b>	<b>52.892,7</b>
<b>TOTAL NACIONAL</b>				<b>66.509,8</b>	<b>94.096,0</b>	<b>8.043,5</b>	<b>12.256,9</b>	<b>180.906,1</b>

\*Las existencias finales corresponden a las existencias físicas situadas en las envasadoras junto con las de sus refinerías correspondientes.  
Datos Expresados en Toneladas

Fuente AAO

### 3.4.2 Envasadoras, Refinerías y Operadores. Existencias. ENVASADO

#### CAMPAÑA 2010 / 2011 MES ENERO

ACEITES DE OLIVA

Fecha de Emisión de Datos : 17 de FEBRERO de 2011

COMUNIDAD AUTONOMA	PROVINCIA	ENVASADORAS						TOTAL
		CON ALMAZARA	SIN ALMAZARA	AOVE	AOV	AO	AOR	
ANDALUCIA	ALMERIA	93,2	0	39,3	53,9	0	0	93,2
	CADIZ	58,5	5,7	54,6	8,2	1,3	0	64,1
	CORDOBA	765,1	487,1	995,3	90,6	166,3	0	1.252,2
	GRANADA	301,8	89,0	306,1	83,1	1,6	0	390,8
	HUELVA	91,0	0,2	87,8	3,3	0,2	0	91,2
	JAEN	1.325,3	356,6	1.471,2	180,3	30,4	0	1.681,8
	MALAGA	144,4	67,8	105,6	41,3	65,3	0	212,3
	SEVILLA	237,7	662,8	431,8	86,8	381,8	0	900,5
	<b>TOTAL :</b>	<b>3.017,0</b>	<b>1.669,2</b>	<b>3.491,7</b>	<b>547,6</b>	<b>646,9</b>	<b>0</b>	<b>4.686,1</b>
ARAGON	HUESCA	37,8	0	27,7	6,4	3,7	0	37,8
	TERUEL	137,8	0	121,8	15,8	0,2	0	137,8
	ZARAGOZA	99,2	13,6	97,8	7,0	7,9	0	112,7
	<b>TOTAL :</b>	<b>274,7</b>	<b>13,6</b>	<b>247,2</b>	<b>29,2</b>	<b>11,8</b>	<b>0</b>	<b>288,3</b>
BALEARES	BALEARES	55,7	34,6	27,9	11,9	50,5	0	90,3
	<b>TOTAL :</b>	<b>55,7</b>	<b>34,6</b>	<b>27,9</b>	<b>11,9</b>	<b>50,5</b>	<b>0</b>	<b>90,3</b>
CASTILLA LA MANCHA	ALBACETE	80,5	0	36,6	43,8	0	0	80,5
	CIUDAD REAL	169,8	31,3	167,7	33,4	0	0	201,1
	CUENCA	35,8	0	13,3	22,5	0	0	35,8
	GUADALAJARA	54,7	0	28,6	26,1	0	0	54,7
	TOLEDO	313,9	56,7	319,7	42,0	8,8	0	370,5
	<b>TOTAL :</b>	<b>654,7</b>	<b>88,0</b>	<b>565,9</b>	<b>167,9</b>	<b>8,8</b>	<b>0</b>	<b>742,7</b>
CASTILLA Y LEON	AVILA	36,6	0	36,6	0	0	0	36,6
	SALAMANCA	18,8	0	18,8	0	0	0	18,8
	ZAMORA	0	0	0	0	0	0	0
	<b>TOTAL :</b>	<b>55,4</b>	<b>0</b>	<b>55,4</b>	<b>0</b>	<b>0</b>	<b>0</b>	<b>55,4</b>
CATALUÑA	BARCELONA	3,8	169,4	45,6	15,0	112,6	0	173,2
	GIRONA	26,4	0	7,4	19,0	0	0	26,4
	LLEIDA	183,6	38,9	217,2	1,5	3,9	0	222,6
	TARRAGONA	234,5	106,3	247,6	71,8	21,3	0	340,8
	<b>TOTAL :</b>	<b>448,3</b>	<b>314,7</b>	<b>517,9</b>	<b>107,3</b>	<b>137,8</b>	<b>0</b>	<b>763,0</b>
EXTREMADURA	BADAJOS	459,5	1,2	386,7	72,1	2,0	0	460,7
	CACERES	237,7	80,9	200,4	118,3	0	0	318,7
	<b>TOTAL :</b>	<b>697,3</b>	<b>82,1</b>	<b>587,0</b>	<b>190,4</b>	<b>2,0</b>	<b>0</b>	<b>779,4</b>
GALICIA	LUGO		0	0	0	0	0	0
	OURENSE		112,4	81,8	0	30,6	0	112,4
	<b>TOTAL :</b>	<b>0</b>	<b>112,4</b>	<b>81,8</b>	<b>0</b>	<b>30,6</b>	<b>0</b>	<b>112,4</b>
MADRID	MADRID	34,2	41,0	35,7	20,7	18,7	0	75,2
	<b>TOTAL :</b>	<b>34,2</b>	<b>41,0</b>	<b>35,7</b>	<b>20,7</b>	<b>18,7</b>	<b>0</b>	<b>75,2</b>
MURCIA	MURCIA	66,4	114,9	75,8	36,9	68,6	0	181,3
	<b>TOTAL :</b>	<b>66,4</b>	<b>114,9</b>	<b>75,8</b>	<b>36,9</b>	<b>68,6</b>	<b>0</b>	<b>181,3</b>
NAVARRA	NAVARRA	164,7	25,9	172,2	2,0	16,4	0	190,6
	<b>TOTAL :</b>	<b>164,7</b>	<b>25,9</b>	<b>172,2</b>	<b>2,0</b>	<b>16,4</b>	<b>0</b>	<b>190,6</b>
PAIS VASCO	ALAVA	20,7	0	20,7	0	0	0	20,7
	VIZCAYA		0	0	0	0	0	0
	<b>TOTAL :</b>	<b>20,7</b>	<b>0</b>	<b>20,7</b>	<b>0</b>	<b>0</b>	<b>0</b>	<b>20,7</b>
LA RIOJA	LA RIOJA	49,3	0,5	49,7	0	0	0	49,7
	<b>TOTAL :</b>	<b>49,3</b>	<b>0,5</b>	<b>49,7</b>	<b>0</b>	<b>0</b>	<b>0</b>	<b>49,7</b>
C. VALENCIANA	ALICANTE	137,1	36,0	22,2	133,5	17,5	0	173,1
	CASTELLON	116,4	0	72,1	44,3	0	0	116,4
	VALENCIA	159,6	273,8	248,5	83,0	101,9	0	433,3
	<b>TOTAL :</b>	<b>413,1</b>	<b>309,8</b>	<b>342,8</b>	<b>260,8</b>	<b>119,3</b>	<b>0</b>	<b>722,9</b>
<b>TOTAL</b>		<b>5.951,3</b>	<b>2.806,6</b>	<b>6.271,8</b>	<b>1.374,6</b>	<b>1.111,5</b>	<b>0</b>	<b>8.757,8</b>
<b>GRANDES ENVASADORAS *</b>				<b>9.578,6</b>	<b>88,3</b>	<b>9.906,9</b>		<b>19.573,7</b>
<b>OPERADORES</b>				<b>0</b>	<b>0</b>	<b>0</b>	<b>0</b>	
<b>TOTAL NACIONAL</b>				<b>15.850,4</b>	<b>1.462,8</b>	<b>11.018,3</b>	<b>0</b>	<b>28.331,5</b>

\*Las existencias finales corresponden a las existencias físicas situadas en las envasadoras junto con las de sus refinerías correspondientes.  
Datos Expresados en Toneladas

Fuente AAO

### 3.5 Envasadoras, Refinerías y Operadores. Existencias TODAS

#### CAMPAÑA 2010 / 2011 MES ENERO

ACEITES DE ORUJO

Fecha de Emisión de Datos : 17 de FEBRERO de 2011

COMUNIDAD AUTONOMA	PROVINCIA	ENVASADORAS					TOTAL
		CON ALMAZARA	SIN ALMAZARA	AOO	AOC	AOR	
ANDALUCIA	ALMERIA			0		0	0
	CADIZ		2,4	2,4		0	2,4
	CORDOBA	130,8	112,1	213,3		29,6	242,9
	GRANADA	25,8	18,7	23,9		20,6	44,5
	HUELVA		1,5	1,5		0	1,5
	JAEN	77,7	53,5	128,7		2,5	131,2
	MALAGA	1,7	29,8	4,0		27,5	31,5
	SEVILLA	0,3	324,0	118,8		205,4	324,3
	<b>TOTAL :</b>	<b>236,3</b>	<b>541,9</b>	<b>492,5</b>		<b>285,7</b>	<b>778,2</b>
ARAGON	HUESCA	0		0		0	0
	TERUEL	2,8	0	2,8		0	2,8
	ZARAGOZA		5,2	5,2		0	5,2
	<b>TOTAL :</b>	<b>2,8</b>	<b>5,2</b>	<b>8,0</b>		<b>0</b>	<b>8,0</b>
BALEARES	BALEARES	57,5	19,4	76,9		0	76,9
	<b>TOTAL :</b>	<b>57,5</b>	<b>19,4</b>	<b>76,9</b>		<b>0</b>	<b>76,9</b>
CASTILLA LA MANCHA	ALBACETE		0	0		0	0
	CIUDAD REAL	0	2,6	2,6		0	2,6
	CUENCA			0		0	0
	GUADALAJARA	0		0		0	0
	TOLEDO	43,8	74,7	101,7		16,8	118,5
	<b>TOTAL :</b>	<b>43,8</b>	<b>77,3</b>	<b>104,3</b>		<b>16,8</b>	<b>121,1</b>
CASTILLA Y LEON	AVILA			0		0	0
	SALAMANCA			0		0	0
	ZAMORA			0		0	0
	<b>TOTAL :</b>	<b>0</b>	<b>0</b>	<b>0</b>		<b>0</b>	<b>0</b>
CATALUÑA	BARCELONA		351,2	214,0		137,2	351,2
	GIRONA			0		0	0
	LLEIDA	0	0	0		0	0
	TARRAGONA	12,9	48,4	61,2		0	61,2
	<b>TOTAL :</b>	<b>12,9</b>	<b>399,6</b>	<b>275,3</b>		<b>137,2</b>	<b>412,5</b>
EXTREMADURA	BADAJOS	1,9	4,8	6,7		0	6,7
	CACERES	0	20,7	20,7		0	20,7
	<b>TOTAL :</b>	<b>1,9</b>	<b>25,5</b>	<b>27,4</b>		<b>0</b>	<b>27,4</b>
GALICIA	LUGO			0		0	0
	OURENSE		97,3	97,3		0	97,3
	<b>TOTAL :</b>	<b>0</b>	<b>97,3</b>	<b>97,3</b>		<b>0</b>	<b>97,3</b>
MADRID	MADRID		59,4	59,4		0	59,4
	<b>TOTAL :</b>	<b>0</b>	<b>59,4</b>	<b>59,4</b>		<b>0</b>	<b>59,4</b>
MURCIA	MURCIA	2,2	110,2	103,9		8,5	112,3
	<b>TOTAL :</b>	<b>2,2</b>	<b>110,2</b>	<b>103,9</b>		<b>8,5</b>	<b>112,3</b>
NAVARRA	NAVARRA		19,7	19,7		0	19,7
	<b>TOTAL :</b>	<b>0</b>	<b>19,7</b>	<b>19,7</b>		<b>0</b>	<b>19,7</b>
PAIS VASCO	ALAVA			0		0	0
	VIZCAYA			0		0	0
	<b>TOTAL :</b>	<b>0</b>	<b>0</b>	<b>0</b>		<b>0</b>	<b>0</b>
LA RIOJA	LA RIOJA		23,8	0		23,8	23,8
	<b>TOTAL :</b>	<b>0</b>	<b>23,8</b>	<b>0</b>		<b>23,8</b>	<b>23,8</b>
C. VALENCIANA	ALICANTE		21,4	15,7		5,8	21,4
	CASTELLON		0	0		0	0
	VALENCIA		118,3	100,8		17,5	118,3
	<b>TOTAL :</b>	<b>0</b>	<b>139,7</b>	<b>116,5</b>		<b>23,2</b>	<b>139,7</b>
<b>TOTAL</b>		<b>357,3</b>	<b>1.519,0</b>	<b>1.381,1</b>		<b>495,2</b>	<b>1.876,3</b>
<b>GRANDES ENVASADORAS *</b>				<b>1.829,3</b>	<b>11.606,1</b>	<b>4.440,2</b>	<b>17.875,7</b>
<b>OPERADORES</b>				<b>95,9</b>		<b>99,4</b>	<b>195,3</b>
<b>TOTAL NACIONAL</b>				<b>3.306,3</b>	<b>11.606,1</b>	<b>5.034,8</b>	<b>19.947,2</b>

\*Las existencias finales corresponden a las existencias físicas situadas en las envasadoras junto con las de sus refinerías correspondientes.

Datos Expresados en Toneladas

Fuente AAO

### 3.6 Envasadoras, Refinería y Operadores. Resumen Anual de Existencias. TOTAL

CAMPAÑA 2010 / 2011

Descripción : Aceites de Oliva

Fecha de Emisión de Datos 17 de FEBRERO

de 2011

COMUNIDAD AUTONOMA	PROVINCIA	OCTUBRE	NOVIEMBRE	DICIEMBRE	ENERO	FEBRERO	MARZO	ABRIL	MAYO	JUNIO	JULIO	AGOSTO	SEPTIEMBRE
ANDALUCIA	ALMERIA	97,0	109,5	99,2	169,5	398,3							
	CADIZ	128,3	156,9	126,0	127,6								
	CORDOBA	3.323,6	3.646,0	3.378	4.290,8								
	GRANADA	962,9	960,6	943,7	1.201,4								
	HUELVA	127,0	160,7	153,4	177,2								
	JAEN	6.058,2	5.491,5	5.422,4	7.008,7								
	MALAGA	912,7	1.183,4	1.196,2	1.230,3								
	SEVILLA	2.100,6	2.614,0	2.425,0	2.440,7								
	TOTAL :	13.710,1	14.322,5	13.743,8	16.646,3								
ARAGON	HUESCA	140,7	308,1	399,5	398,0								
	TERUEL	94,3	95,7	163,9	204,0								
	ZARAGOZA	391,4	593,6	700,3	555,5								
	TOTAL :	626,3	997,4	1.263,7	1.157,4								
BALEARES	BALEARES	314,6	353,8	282,3	300,6								
	TOTAL :	314,6	353,8	282,3	300,6								
CASTILLA LA MANCHA	ALBACETE	199,6	256,5	265,4	447,6								
	CIUDAD REAL	610,1	615,5	558,4	892,2								
	CUENCA	124,2	165,9	129,1	139,5								
	GUADALAJARA	150,9	124,8	216,8	290,7								
	TOLEDO	1.602,5	1.853,6	1.915,8	2.066,5								
	TOTAL :	2.687,2	3.016,2	3.085,5	3.836,6								
CASTILLA Y LEON	AVILA	30,1	27,4	24	58,9								
	SALAMANCA	8,1	44,7	71,9	55,5								
	ZAMORA	1	1	1									
	TOTAL :	39,2	73,1	96,9	114,4								
CATALUÑA	BARCELONA	735,1	901,2	791,5	831,7								
	GIRONA	27,4	73,9	81,3	59,9								
	LLEIDA	341,8	599,8	1.258,8	1.291,3								
	TARRAGONA	1.820,8	2.026,4	2.456,5	2.666,7								
	TOTAL :	2.925,1	3.601,4	4.588,1	4.849,6								
EXTREMADURA	BADAJOS	582,1	637,6	966,6	1.016,0								
	CACERES	483,0	449,7	494,8	659,9								
	TOTAL :	1.065,1	1.087,3	1.461,4	1.675,9								
GALICIA	LUGO												
	OURENSE	222,6	242,7	505,2	308,1								
	TOTAL :	222,6	242,7	505,2	308,1								
MADRID	MADRID	310,5	313,1	251,5	242,3								
	TOTAL :	310,5	313,1	251,5	242,3								
MURCIA	MURCIA	575,6	701,2	760,0	737,1								
	TOTAL :	575,6	701,2	760,0	737,1								
NAVARRA	NAVARRA	258,9	270,4	313,9	320,0								
	TOTAL :	258,9	270,4	313,9	320,0								
PAIS VASCO	ALAVA	21,5	28,0	66,7	68,8								
	VIZCAYA	233	288										
	TOTAL :	254,5	316,0	66,7	68,8								
LA RIOJA	LA RIOJA	99,8	83,6	157,2	152,4								
	TOTAL :	99,8	83,6	157,2	152,4								
C. VALENCIANA	ALICANTE	505,1	576,9	913,8	1.211,9								
	CASTELLON	40,3	290,7	448,9	328,6								
	VALENCIA	720,9	720,6	748,1	782,8								
	TOTAL :	1.266,4	1.588,2	2.110,8	2.323,2								
<b>TOTAL</b>		<b>24.355,7</b>	<b>26.966,8</b>	<b>28.686,8</b>	<b>32.732,9</b>								
<b>GRANDES ENVASADORAS (*)</b>		<b>86.771,5</b>	<b>91.262,0</b>	<b>100.808,2</b>	<b>123.612,1</b>								
<b>OPERADORES</b>		<b>15.974,1</b>	<b>15.894,1</b>	<b>15.591,5</b>	<b>52.892,7</b>								
<b>TOTAL NACIONAL</b>		<b>127.101,3</b>	<b>134.122,9</b>	<b>145.086,4</b>	<b>209.237,6</b>								
<b>NUMERO DE EMPRESAS QUE ENVIAN DATOS **</b>		<b>1.572</b>	<b>1.557</b>	<b>1.526</b>	<b>1.475</b>								

\* Las existencias finales corresponden a las existencias físicas situadas en las envasadoras junto con las de sus refinerías correspondientes.

\*\* El número de empresas consideradas como grandes envasadoras corresponde al número de instalaciones de estas más sus refinerías correspondientes  
Datos Expresados en Toneladas

Fuente AAO

### 3.7 Envasadoras, Refinerías y Operadores. Resumen Anual de Existencias. TOTAL

CAMPAÑA 2010 / 2011

Descripción : Aceites de Orujo

Fecha de Emisión de Datos 17 de FEBRERO de 2011

COMUNIDAD AUTONOMA	PROVINCIA	OCTUBRE	NOVIEMBRE	DICIEMBRE	ENERO	FEBRERO	MARZO	ABRIL	MAYO	JUNIO	JULIO	AGOSTO	SEPTIEMBR
ANDALUCIA	ALMERIA												
	CADIZ	4,2	4,0	3,2	2,4								
	CORDOBA	184,9	195,1	221,0	242,9								
	GRANADA	73,8	53,0	47,9	44,5								
	HUELVA	0,8	,3	,1	1,5								
	JAEN	166,2	152,3	169,7	131,2								
	MALAGA	48,3	23,8	49,8	31,5								
	SEVILLA	256,8	344,4	145,9	324,3								
	TOTAL :	735,0	772,9	637,6	778,2								
ARAGON	HUESCA	0			0								
	TERUEL	3,3	2,9	3,4	2,8								
	ZARAGOZA	22,6	5,4	9,5	5,2								
		TOTAL :	25,8	8,4	12,9	8,0							
BALEARES	BALEARES	85,0	72,6	60,9	76,9								
		TOTAL :	85,0	72,6	60,9	76,9							
CASTILLA LA MANCHA	ALBACETE	0			0								
	CIUDAD REAL	1,8	2,3	1,5	2,6								
	CUENCA												
	GUADALAJARA	0			0								
	TOLEDO	142,0	179,5	131,2	118,5								
	TOTAL :	143,8	181,8	132,6	121,1								
CASTILLA Y LEON	AVILA												
	SALAMANCA												
	ZAMORA												
	TOTAL :												
CATALUÑA	BARCELONA	306,6	279,5	258,7	351,2								
	GIRONA	0											
	LLEIDA	0			0								
	TARRAGONA	127,5	132,6	143,3	61,2								
		TOTAL :	434,1	412,1	402,0	412,5							
EXTREMADURA	BADAJOS	3,1	1,6	,3	6,7								
	CACERES	16,5	9,4	27,1	20,7								
		TOTAL :	19,5	11,0	27,4	27,4							
GALICIA	LUGO												
	OURENSE	0		80,8	97,3								
	TOTAL :			80,8	97,3								
MADRID	MADRID	69,2	51,4	33,0	59,4								
		TOTAL :	69,2	51,4	33,0	59,4							
MURCIA	MURCIA	149,0	62,6	83,3	112,3								
		TOTAL :	149,0	62,6	83,3	112,3							
NAVARRA	NAVARRA	30,0	43,0	26,0	19,7								
		TOTAL :	30,0	43,0	26,0	19,7							
PAIS VASCO	ALAVA												
	VIZCAYA	0											
	TOTAL :												
LA RIOJA	LA RIOJA	16,5	15,1	24,4	23,8								
		TOTAL :	16,5	15,1	24,4	23,8							
C. VALENCIANA	ALICANTE	14,2	21,0	16,1	21,4								
	CASTELLON	0			0								
	VALENCIA	130,0	165,2	116,4	118,3								
		TOTAL :	144,2	186,2	132,5	139,7							
<b>TOTAL</b>		<b>1.852,2</b>	<b>1.817,0</b>	<b>1.653,5</b>	<b>1.876,3</b>								
<b>GRANDES ENVASADORAS (*)</b>		<b>12.617,1</b>	<b>12.913,5</b>	<b>15.888,9</b>	<b>17.875,7</b>								
<b>OPERADORES</b>		<b>189,7</b>	<b>257,6</b>	<b>293,4</b>	<b>195,3</b>								
<b>TOTAL NACIONAL</b>		<b>14.659,0</b>	<b>14.988,1</b>	<b>17.835,7</b>	<b>19.947,2</b>								
<b>NUMERO DE EMPRESAS QUE ENVIAN DATOS **</b>		<b>1.572</b>	<b>1.557</b>	<b>1.526</b>	<b>1.475</b>								

\* Las existencias finales corresponden a las existencias físicas situadas en las envasadoras junto con las de sus refinerías correspondientes.

\*\* El número de empresas consideradas como grandes envasadoras corresponde al número de instalaciones de estas más sus refinerías correspondientes  
Datos Expresados en Toneladas

Fuente AAO

### 3.8 Envasadoras, Refinerías y Operadores. Número de Empresas que envían Datos

#### CAMPAÑA 2010 / 2011 MES ENERO

Fecha de Emisión de Datos :

17 de FEBRERO de 2011

COMUNIDAD AUTONOMA	PROVINCIA	ENVASADORAS		
		CON ALMAZAR	SIN ALMAZARA	TOTAL
ANDALUCIA	ALMERIA	24		24
	CADIZ	8	3	11
	CORDOBA	105	15	120
	GRANADA	78	5	83
	HUELVA	16	1	17
	JAEN	191	13	204
	MALAGA	43	5	48
	SEVILLA	44	12	56
	<b>TOTAL :</b>	<b>509</b>	<b>54</b>	<b>563</b>
ARAGON	HUESCA	27		27
	TERUEL	28	1	29
	ZARAGOZA	36	3	39
	<b>TOTAL :</b>	<b>91</b>	<b>4</b>	<b>95</b>
BALEARES	BALEARES	6	4	10
	<b>TOTAL :</b>	<b>6</b>	<b>4</b>	<b>10</b>
CASTILLA LA MANCHA	ALBACETE	27	1	28
	CIUDAD REAL	56	6	62
	CUENCA	23		23
	GUADALAJARA	7		7
	TOLEDO	80	7	87
	<b>TOTAL :</b>	<b>193</b>	<b>14</b>	<b>207</b>
CASTILLA Y LEON	AVILA	9		9
	SALAMANCA	5		5
	ZAMORA	1		1
	<b>TOTAL :</b>	<b>15</b>	<b>0</b>	<b>15</b>
CATALUÑA	BARCELONA	12	8	20
	GIRONA	9		9
	LLEIDA	48	3	51
	TARRAGONA	97	11	108
	<b>TOTAL :</b>	<b>166</b>	<b>22</b>	<b>188</b>
EXTREMADURA	BADAJOS	60	4	64
	CACERES	36	1	37
	<b>TOTAL :</b>	<b>96</b>	<b>5</b>	<b>101</b>
GALICIA	LUGO			
	OURENSE		1	1
	<b>TOTAL :</b>	<b>0</b>	<b>1</b>	<b>1</b>
MADRID	MADRID	19	3	22
	<b>TOTAL :</b>	<b>19</b>	<b>3</b>	<b>22</b>
MURCIA	MURCIA	32	3	35
	<b>TOTAL :</b>	<b>32</b>	<b>3</b>	<b>35</b>
NAVARRA	NAVARRA	12	2	14
	<b>TOTAL :</b>	<b>12</b>	<b>2</b>	<b>14</b>
PAIS VASCO	ALAVA	3		3
	VIZCAYA			
	<b>TOTAL :</b>	<b>3</b>	<b>0</b>	<b>3</b>
LA RIOJA	LA RIOJA	21	3	24
	<b>TOTAL :</b>	<b>21</b>	<b>3</b>	<b>24</b>
C. VALENCIANA	ALICANTE	29	4	33
	CASTELLON	35	2	37
	VALENCIA	36	8	44
	<b>TOTAL :</b>	<b>100</b>	<b>14</b>	<b>114</b>
<b>TOTAL</b>		<b>1.263</b>	<b>129</b>	<b>1.392</b>
<b>GRANDES ENVASADORAS</b>				<b>42</b>
<b>OPERADORES</b>				<b>41</b>
<b>TOTAL NACIONAL</b>				<b>1.475</b>

El número de empresas consideradas como grandes envasadoras corresponde al número de instalaciones de estas más sus refinerías correspondientes.

Fuente AAO

#### 4.1 Extractoras. Existencias de Aceite de Orujo Crudo

Fecha : 17 de FEBRERO de 2011

#### CAMPAÑA 2010 / 2011 MES ENERO

COMUNIDAD AUTONOMA	EXTRACTORAS	DATOS	EXISTENCIAS INICIALES		AOC PRODUCIDO		SALIDA DE AOC		EXISTENCIAS FINALES	
			FISICO	QUIMICO	FISICO	QUIMICO	FISICO	QUIMICO	FISICO	QUIMICO
ANDALUCIA	37	36	383,35	10.435,02	5.341,36	20.802,56	4.351,29	22.591,70	1.373,42	8.645,88
RESTO DE AUTONOMIAS	23	22	101,61	4.834,45	2.722,90	3.761,85	2.102,36	5.306,07	722,15	3.290,23
<b>TOTAL NACIONAL :</b>	<b>60</b>	<b>58</b>	<b>484,96</b>	<b>15.269,47</b>	<b>8.064,26</b>	<b>24.564,41</b>	<b>6.453,65</b>	<b>27.897,77</b>	<b>2.095,57</b>	<b>11.936,11</b>

#### ACEITE DE ORUJO DE OLIVA PRODUCIDO MES A MES

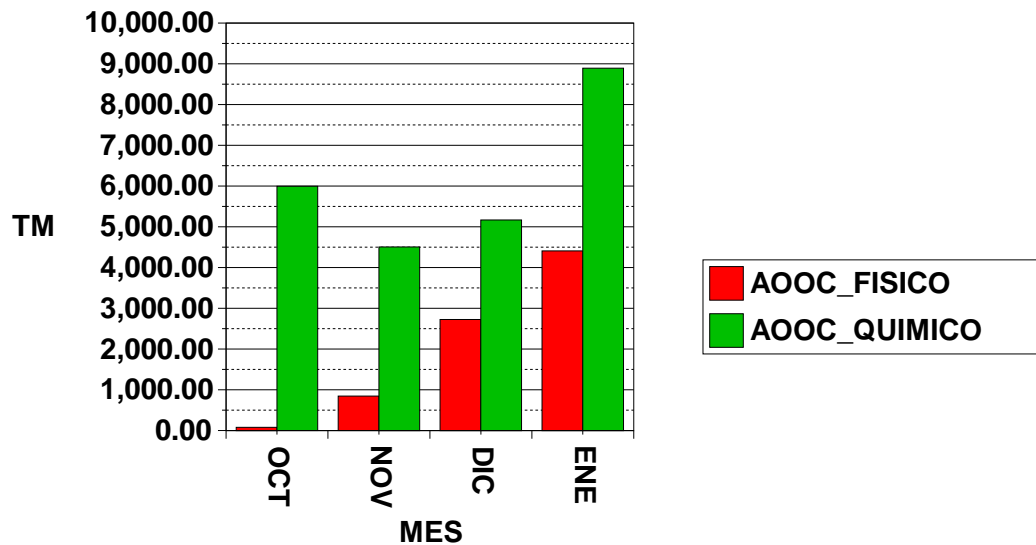

## 4.2 Extractoras. Existencias de Orujo Graso CAMPAÑA 2010 / 2011 MES ENERO

Fecha : 17 de FEBRERO de 2011

COMUNIDAD AUTONOMA	EXTRACTORAS	DATOS	EXISTENCIAS INICIALES		ENTRADA ORUJO		SALIDA ORUJO		EXISTENCIAS FINALES	
			HUMEDO	SECO	HUMEDO	SECO	HUMEDO	SECO	HUMEDO	SECO
ANDALUCIA	37	36	1.209.496,80	22.787,11	3.963.568,79	396.085,73	1.685.014,38	359.316,63	3.488.051,21	59.556,21
RESTO DE AUTONOMIAS	23	22	38.601,77	13.669,22	893.993,27	82.141,10	398.870,08	76.682,64	533.724,96	19.127,68
<b>TOTAL NACIONAL :</b>	<b>60</b>	<b>58</b>	<b>1.248.098,57</b>	<b>36.456,33</b>	<b>4.857.562,06</b>	<b>478.226,83</b>	<b>2.083.884,46</b>	<b>435.999,27</b>	<b>4.021.776,17</b>	<b>78.683,89</b>

### ORUJO GRASO ENTRADO MES A MES

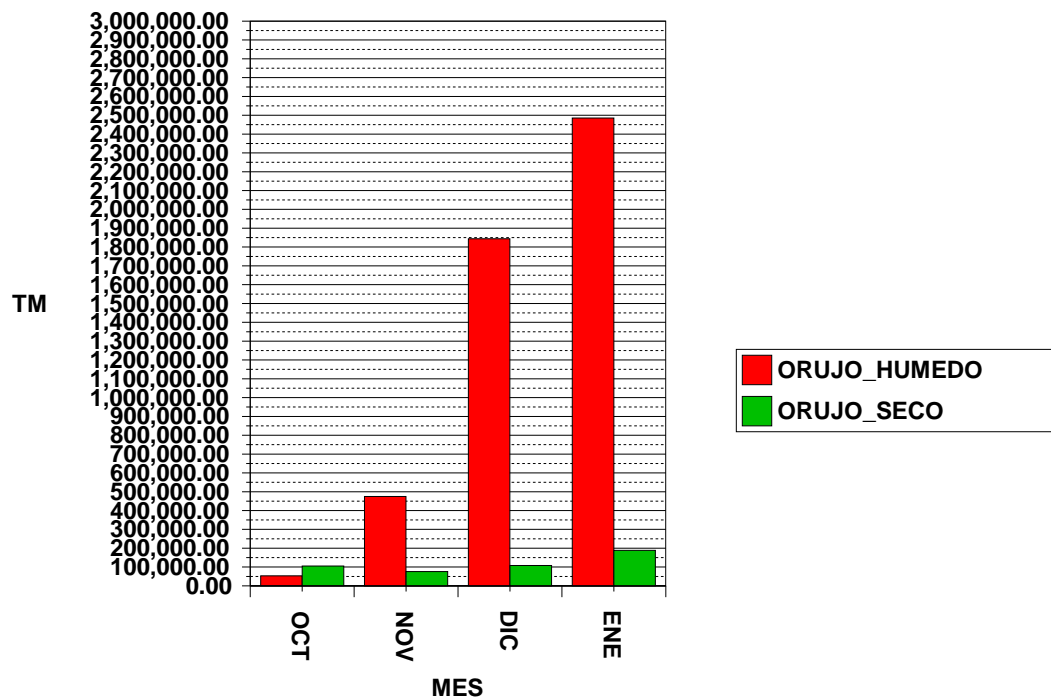

## **II MERCADO DE ACEITUNA DE MESA**

### **1. ORIGEN Y DESTINO DE LOS RECURSOS DE MERCADO Y COMPARACIÓN CON LA CAMPAÑA ANTERIOR.**

#### **1.1 BALANCE DETALLADO POR VARIEDADES.**

#### **1.2 BALANCE DE CAMPAÑA EN ENTAMADORAS.**

##### **1.2.1 ENTRADA MENSUAL DE ACEITUNA CRUDA NETA.**

##### **1.2.2 ENTRADA MENSUAL POR TIPO DE EMPRESA.**

##### **1.2.3 COMPARACIÓN DE PRODUCCIÓN ENTRE CAMPAÑAS DE ACEITUNA NETA.**

#### **1.3 BALANCE DE CAMPAÑA EN ENVASADORAS.**

### **2. ORIGEN Y DESTINO DE LOS RECURSOS DE MERCADO Y COMPARACIÓN CON LA CAMPAÑA ANTERIOR. VARIEDAD MANZANILLA.**

#### **2.1 BALANCE DE CAMPAÑA EN ENTAMADORAS.**

#### **2.2 COMPARACIÓN DE PRODUCCIÓN ENTRE CAMPAÑAS DE ACEITUNA NETA.**

### **3. ORIGEN Y DESTINO DE LOS RECURSOS DE MERCADO Y COMPARACIÓN CON LA CAMPAÑA ANTERIOR. VARIEDAD GORDAL.**

#### **3.1 BALANCE DE CAMPAÑA EN ENTAMADORAS.**

#### **3.2 COMPARACIÓN DE PRODUCCIÓN ENTRE CAMPAÑAS DE ACEITUNA NETA.**

### **4. ORIGEN Y DESTINO DE LOS RECURSOS DE MERCADO Y COMPARACIÓN CON LA CAMPAÑA ANTERIOR. VARIEDAD HOJIBLANCA.**

#### **4.1 BALANCE DE CAMPAÑA EN ENTAMADORAS.**

#### **4.2 COMPARACIÓN DE PRODUCCIÓN ENTRE CAMPAÑAS DE ACEITUNA NETA.**

### **5. ORIGEN Y DESTINO DE LOS RECURSOS DE MERCADO Y COMPARACIÓN CON LA CAMPAÑA ANTERIOR. VARIEDAD CACEREÑA.**

#### **5.1 BALANCE DE CAMPAÑA EN ENTAMADORAS.**

#### **5.2 COMPARACIÓN DE PRODUCCIÓN ENTRE CAMPAÑAS DE ACEITUNA NETA.**

### **6. ORIGEN Y DESTINO DE LOS RECURSOS DE MERCADO Y COMPARACIÓN CON LA CAMPAÑA ANTERIOR. VARIEDAD CARRASQUEÑA.**

#### **6.1 BALANCE DE CAMPAÑA EN ENTAMADORAS.**

#### **6.2 COMPARACIÓN DE PRODUCCIÓN ENTRE CAMPAÑAS DE ACEITUNA NETA.**

### **7. ORIGEN Y DESTINO DE LOS RECURSOS DE MERCADOS Y COMPARACIÓN CON LA CAMPAÑA ANTERIOR. OTRAS VARIEDADES.**

#### **7.1 BALANCE DE CAMPAÑA EN ENTAMADORAS.**

#### **7.2 COMPARACIÓN DE PRODUCCIÓN ENTRE CAMPAÑAS DE ACEITUNA NETA.**

# 1. ORIGEN Y DESTINO DE LOS RECURSOS DEL MERCADO DE ACEITUNA DE MESA.

a 31 de Enero de 2011

<b>ORIGEN</b>	<b>2010/2011</b>			<b>2009/2010</b>			<b>Diferencia (%)</b>		
	<b>Verde</b>	<b>Para Negra</b>	<b>TOTAL</b>	<b>Verde</b>	<b>Para Negra</b>	<b>TOTAL</b>	<b>Verde</b>	<b>Para Negra</b>	<b>TOTAL</b>
<b>Existencias inicio campaña</b>	<b>202,99</b>	<b>75,54</b>	<b>278,53</b>	<b>240,19</b>	<b>86,21</b>	<b>326,41</b>	<b>-15,5</b>	<b>-12,4</b>	<b>-14,7</b>
Entamadoras	177,80	57,01	234,81	223,19	68,15	291,34	-20,3	-16,3	-19,4
Envasadoras	25,19	18,53	43,72	17,01	18,06	35,07	48,1	2,6	24,7
<b>Entradas aceituna cruda (netas)</b>	<b>424,34</b>	<b>165,62</b>	<b>589,95</b>	<b>342,54</b>	<b>147,38</b>	<b>489,92</b>	<b>23,9</b>	<b>12,4</b>	<b>20,4</b>
<b>Importaciones</b>	<b>0,42</b>	<b>0,09</b>	<b>0,51</b>	<b>0,50</b>	<b>0,28</b>	<b>0,78</b>	<b>-15,8</b>	<b>-69,2</b>	<b>-35,0</b>
Entamadoras	0,42	0,08	0,50	0,43	0,28	0,71	-1,6	-71,3	-29,2
Envasadoras	0,00	0,01	0,01	0,07	0,00	0,07	-100,0	0,6	-91,7
<b>TOTAL RECURSOS DEL MERCADO</b>	<b>627,75</b>	<b>241,24</b>	<b>868,99</b>	<b>583,23</b>	<b>233,87</b>	<b>817,10</b>	<b>7,6</b>	<b>3,2</b>	<b>6,4</b>

<b>DESTINO</b>	<b>2010/2011</b>			<b>2009/2010</b>			<b>Diferencia (%)</b>		
	<b>Verde</b>	<b>Para Negra</b>	<b>TOTAL</b>	<b>Verde</b>	<b>Para Negra</b>	<b>TOTAL</b>	<b>Verde</b>	<b>Para Negra</b>	<b>TOTAL</b>
<b>Aceituna transf. comercializada</b>	<b>122,20</b>	<b>57,21</b>	<b>179,41</b>	<b>131,80</b>	<b>61,95</b>	<b>193,75</b>	<b>-7,3</b>	<b>-7,6</b>	<b>-7,4</b>
Exportación	67,97	50,78	118,75	61,62	57,57	119,19	10,3	-11,8	-0,4
Mercado Interior	54,22	6,44	60,66	70,18	4,38	74,55	-22,7	47,0	-18,6
<b>A obtención de aceite</b>	<b>9,51</b>	<b>3,10</b>	<b>12,61</b>	<b>13,52</b>	<b>5,20</b>	<b>18,72</b>	<b>-29,7</b>	<b>-40,3</b>	<b>-32,6</b>
<b>Mermas</b>	<b>5,11</b>	<b>3,10</b>	<b>8,20</b>	<b>7,05</b>	<b>2,58</b>	<b>9,63</b>	<b>-27,5</b>	<b>20,1</b>	<b>-14,8</b>
<b>EXISTENCIAS</b>	<b>490,93</b>	<b>177,83</b>	<b>668,77</b>	<b>429,72</b>	<b>164,12</b>	<b>593,84</b>	<b>14,2</b>	<b>8,4</b>	<b>12,6</b>
Entamadoras	466,25	159,65	625,89	410,27	144,53	554,80	13,6	10,5	12,8
Envasadoras	24,69	18,19	42,87	19,44	19,59	39,04	27,0	-7,2	9,8

(\*) Datos expresados en miles de toneladas

(\*\*) Exist. Iniciales + Existencias Finales campaña anterior de las industrias que no hayan declarado y que están dadas de alta para la campaña.

Fuente AAO

## 1.1. BALANCE DE CAMPAÑA DETALLADO POR VARIEDADES A 31 de Enero de 2011

	EXISTENCIAS INICIALES		ENTRADA DE ACEITUNA CRUDA(2)	IMPORTACIONES		ACEITUNA COMERCIALIZADA		A OBTENCIÓN DE ACEITE	MERMAS	EXISTENCIAS FINALES	
	ENTAMADORA	ENVASADORA		ENTAMADORA	ENVASADORA	A EXPORTACIÓN	MERCADO INTERIOR			ENTAMADORA	ENVASADORA
MANZANILLA	74,49	18,65	204,93	0,34	0,00	32,75	24,20	3,99	2,78	218,29	16,40
GORDAL	36,31	3,05	36,92	0,00	0,00	12,87	1,66	1,15	0,96	56,23	3,41
HOJIBLANCA	88,61	11,60	253,07	0,09	0,00	61,12	15,00	4,76	1,78	258,27	12,44
CACERENA	9,80	4,82	32,93	0,05	0,00	4,61	8,22	1,26	1,39	27,28	4,83
CARRASQUEÑA	15,07	4,07	43,96	0,00	0,00	2,33	10,08	1,12	0,73	45,31	3,53
OTRAS	10,53	1,54	18,14	0,03	0,01	1,66	4,89	0,34	0,56	20,53	2,26
TOTALES	234,81	43,72	589,95	0,50	0,01	118,75	60,66	12,61	8,20	625,89	42,87

(2) Entrada de aceituna cruda = Aceituna cruda neta (entradas - salidas).

Datos expresados en miles de toneladas de aceituna entera y escurrida.

Fuente AAO.

A 31 de Enero de 2011

Comunidad Autónoma	Provincia	INDUSTRIAS			Exist. Ini Cam.	ENTRADAS				SALIDAS								Exist. Fin de Mes	
		Total *	Datos **	%		Aceituna Cruda	TRANSFORMADAS		TOTAL ENTRADAS	Aceituna Cruda	TRANSFORMADAS					TOTAL SALIDAS			
							Otras Inds.	Importación			Transf. env. prop	Transf. otras env	Transf. Ind/Ope	Exportación	Transf. Obt.Acte		M.interior		Mermas
ANDALUCIA	ALMERIA	2	2	100	1.553,1	295,7	43,5	0,0	339,2	0,0	223,0	0,0	0,0	182,2	9,5	0,0	0,0	414,7	1.477,6
	CADIZ	2	1	50	49,9	58,8	24,3	0,0	83,1	0,0	44,0	0,0	0,0	0,0	0,0	0,0	5,8	49,9	83,2
	CORDOBA	32	29	91	24.818,1	75.459,7	14.375,4	0,0	89.835,1	7.366,3	15.079,0	14.712,9	4.456,9	2.080,4	1.605,9	675,3	-135,0	45.841,7	68.811,6
	GRANADA	1	1	100	57,9	94,9	9,6	0,0	104,5	8,9	32,0	0,0	0,0	0,0	0,0	0,0	0,0	40,9	121,5
	HUELVA	2	2	100	2.516,5	4.848,5	14,6	0,0	4.863,1	397,2	53,4	702,1	1.822,5	0,0	14,3	0,0	3,9	2.993,3	4.386,2
	JAEN	7	6	86	212,4	546,3	483,7	0,0	1.030,0	0,0	394,5	10,9	63,6	0,0	0,0	78,1	0,1	547,1	695,3
	MALAGA	31	28	90	9.643,1	53.096,0	387,6	0,0	53.483,6	4.803,1	1.804,1	4.166,1	8.774,2	1.235,2	721,5	22,5	119,8	21.646,4	41.480,3
	SEVILLA	136	119	88	151.297,6	359.862,4	127.028,1	354,4	487.244,9	7.080,8	76.508,1	46.100,5	91.632,4	14.081,6	6.370,3	1.671,9	2.726,3	246.171,8	392.370,6
<b>TOTAL</b>	<b>213</b>	<b>188</b>	<b>88</b>	<b>190.148,7</b>	<b>494.262,4</b>	<b>142.366,8</b>	<b>354,4</b>	<b>636.983,5</b>	<b>19.656,4</b>	<b>94.138,1</b>	<b>65.692,3</b>	<b>106.749,5</b>	<b>17.579,4</b>	<b>8.721,5</b>	<b>2.447,9</b>	<b>2.720,9</b>	<b>317.705,9</b>	<b>509.426,3</b>	
ARAGON	TERUEL	24	22	92	2.622,2	2.688,5	360,0	0,0	3.048,6	129,5	347,0	350,1	864,3	0,0	0,0	143,4	29,2	1.863,5	3.807,3
	ZARAGOZA	11	9	82	1.730,6	1.145,3	1.724,6	0,0	2.870,0	0,6	1.324,4	89,0	226,7	0,0	0,0	121,5	43,0	1.805,2	2.795,4
	<b>TOTAL</b>	<b>35</b>	<b>31</b>	<b>89</b>	<b>4.352,8</b>	<b>3.833,9</b>	<b>2.084,7</b>	<b>0,0</b>	<b>5.918,5</b>	<b>130,1</b>	<b>1.671,4</b>	<b>439,1</b>	<b>1.091,0</b>	<b>0,0</b>	<b>0,0</b>	<b>264,9</b>	<b>72,2</b>	<b>3.668,7</b>	<b>6.602,6</b>
BALEARES	BALEARES	2	2	100	63,8	36,6	46,8	0,0	83,3	0,0	50,9	0,9	0,0	0,0	0,0	0,0	0,0	51,8	95,3
	<b>TOTAL</b>	<b>2</b>	<b>2</b>	<b>100</b>	<b>63,8</b>	<b>36,6</b>	<b>46,8</b>	<b>0,0</b>	<b>83,3</b>	<b>0,0</b>	<b>50,9</b>	<b>0,9</b>	<b>0,0</b>	<b>0,0</b>	<b>0,0</b>	<b>0,0</b>	<b>0,0</b>	<b>51,8</b>	<b>95,3</b>
CASTILLA LA MANCHA	ALBACETE	3	3	100	173,4	178,5	165,2	0,0	343,7	0,0	114,1	4,8	0,0	0,0	9,3	0,0	0,1	128,2	388,8
	CIUDAD REAL	2	2	100	71,8	83,0	18,7	0,0	101,7	0,0	64,7	0,0	0,0	0,0	0,0	0,0	0,1	64,8	108,7
	TOLEDO	1	1	100	169,8	13,5	760,2	0,0	773,7	0,0	655,7	0,0	1,5	0,0	93,5	0,0	0,0	750,8	192,7
<b>TOTAL</b>	<b>6</b>	<b>6</b>	<b>100</b>	<b>415,0</b>	<b>275,0</b>	<b>944,0</b>	<b>0,0</b>	<b>1.219,0</b>	<b>0,0</b>	<b>834,5</b>	<b>4,8</b>	<b>1,5</b>	<b>0,0</b>	<b>102,9</b>	<b>0,0</b>	<b>0,1</b>	<b>943,8</b>	<b>690,2</b>	
CASTILLA Y LEON	AVILA			0	0,0	0,0	0,0	0,0	0,0	0,0	0,0	0,0	0,0	0,0	0,0	0,0	0,0	0,0	0,0
	SALAMANCA	3	3	100	688,9	1.408,8	3.069,6	82,5	4.560,9	0,0	104,1	2.412,3	0,0	1.147,7	0,0	0,0	0,0	3.664,1	1.585,7
	<b>TOTAL</b>	<b>3</b>	<b>3</b>	<b>100</b>	<b>688,9</b>	<b>1.408,8</b>	<b>3.069,6</b>	<b>82,5</b>	<b>4.560,9</b>	<b>0,0</b>	<b>104,1</b>	<b>2.412,3</b>	<b>0,0</b>	<b>1.147,7</b>	<b>0,0</b>	<b>0,0</b>	<b>0,0</b>	<b>3.664,1</b>	<b>1.585,7</b>
CATALUÑA	BARCELONA	1	1	100	123,2	81,4	434,9	0,0	516,3	0,0	371,5	0,0	0,0	0,0	0,0	0,0	0,0	371,5	268,0
	GIRONA			0	0,0	0,0	0,0	0,0	0,0	0,0	0,0	0,0	0,0	0,0	0,0	0,0	0,0	0,0	0,0
	LLEIDA	2	2	100	46,0	65,6	7,7	0,0	73,3	0,0	29,8	4,3	0,0	0,5	0,0	0,0	0,2	34,8	84,4
	TARRAGONA	14	11	79	653,2	321,9	176,5	0,0	498,4	34,4	203,4	0,2	16,6	3,8	4,8	37,6	8,1	308,9	842,7
	<b>TOTAL</b>	<b>17</b>	<b>14</b>	<b>82</b>	<b>823,3</b>	<b>468,9</b>	<b>619,1</b>	<b>0,0</b>	<b>1.088,0</b>	<b>34,4</b>	<b>604,7</b>	<b>4,6</b>	<b>16,6</b>	<b>4,2</b>	<b>4,8</b>	<b>37,6</b>	<b>8,3</b>	<b>715,2</b>	<b>1.195,1</b>
EXTREMADURA	BADAJOS	66	60	91	21.603,5	66.673,7	8.431,2	63,4	75.168,3	4.251,3	2.337,5	6.260,8	12.412,8	585,2	2.342,0	3.403,8	-476,5	31.116,9	65.654,9
	CACERES	30	27	90	10.259,0	56.467,3	8.697,4	0,0	65.164,8	10.982,4	13.465,3	4.672,4	6.220,6	876,6	1.247,6	214,8	1.037,6	38.717,3	36.706,4
	<b>TOTAL</b>	<b>96</b>	<b>87</b>	<b>91</b>	<b>31.862,5</b>	<b>123.141,1</b>	<b>17.128,6</b>	<b>63,4</b>	<b>140.333,1</b>	<b>15.233,7</b>	<b>15.802,8</b>	<b>10.933,2</b>	<b>18.633,5</b>	<b>1.461,8</b>	<b>3.589,6</b>	<b>3.618,5</b>	<b>561,1</b>	<b>69.834,2</b>	<b>102.361,3</b>
MADRID	MADRID	5	5	100	283,5	451,3	81,4	0,0	532,7	0,0	337,5	3,2	6,8	0,0	0,0	0,0	32,5	380,0	436,2
	<b>TOTAL</b>	<b>5</b>	<b>5</b>	<b>100</b>	<b>283,5</b>	<b>451,3</b>	<b>81,4</b>	<b>0,0</b>	<b>532,7</b>	<b>0,0</b>	<b>337,5</b>	<b>3,2</b>	<b>6,8</b>	<b>0,0</b>	<b>0,0</b>	<b>0,0</b>	<b>32,5</b>	<b>380,0</b>	<b>436,2</b>
MURCIA	MURCIA	15	10	67	1.859,2	631,5	1.308,8	0,0	1.940,3	0,0	1.244,8	305,2	98,4	178,6	22,2	0,0	35,5	1.884,6	1.914,8
<b>TOTAL</b>	<b>15</b>	<b>10</b>	<b>67</b>	<b>1.859,2</b>	<b>631,5</b>	<b>1.308,8</b>	<b>0,0</b>	<b>1.940,3</b>	<b>0,0</b>	<b>1.244,8</b>	<b>305,2</b>	<b>98,4</b>	<b>178,6</b>	<b>22,2</b>	<b>0,0</b>	<b>35,5</b>	<b>1.884,6</b>	<b>1.914,8</b>	
NAVARRA	NAVARRA	1	1	100	648,9	0,0	876,8	0,0	876,8	0,0	528,1	204,6	149,7	39,4	168,4	0,0	0,0	1.090,2	435,5
<b>TOTAL</b>	<b>1</b>	<b>1</b>	<b>100</b>	<b>648,9</b>	<b>0,0</b>	<b>876,8</b>	<b>0,0</b>	<b>876,8</b>	<b>0,0</b>	<b>528,1</b>	<b>204,6</b>	<b>149,7</b>	<b>39,4</b>	<b>168,4</b>	<b>0,0</b>	<b>0,0</b>	<b>1.090,2</b>	<b>435,5</b>	
LA RIOJA	LA RIOJA			0	0,0	0,0	0,0	0,0	0,0	0,0	0,0	0,0	0,0	0,0	0,0	0,0	0,0	0,0	0,0
<b>TOTAL</b>	<b></b>	<b>0</b>	<b>0</b>	<b>0,0</b>	<b>0,0</b>	<b>0,0</b>	<b>0,0</b>	<b>0,0</b>	<b>0,0</b>	<b>0,0</b>	<b>0,0</b>	<b>0,0</b>	<b>0,0</b>	<b>0,0</b>	<b>0,0</b>	<b>0,0</b>	<b>0,0</b>	<b>0,0</b>	<b>0,0</b>
C. VALENCIANA	ALICANTE	2	1	50	80,0	322,7	256,1	0,0	578,8	0,0	338,3	18,1	0,0	0,0	0,0	0,0	0,0	356,5	302,4
	CASTELLON	1	1	100	0,0	7,8	0,0	0,0	7,8	0,0	7,8	0,0	0,0	0,0	0,0	0,0	0,0	7,8	0,0
	VALENCIA	4	1	25	597,0	167,2	287,9	0,0	455,1	0,0	148,9	48,4	0,0	0,0	0,0	0,0	7,3	204,6	847,6
	<b>TOTAL</b>	<b>7</b>	<b>3</b>	<b>43</b>	<b>677,1</b>	<b>497,7</b>	<b>543,9</b>	<b>0,0</b>	<b>1.041,6</b>	<b>0,0</b>	<b>495,0</b>	<b>66,5</b>	<b>0,0</b>	<b>0,0</b>	<b>0,0</b>	<b>0,0</b>	<b>7,3</b>	<b>568,8</b>	<b>1.149,9</b>
<b>TOTAL NACIONAL</b>	<b>400</b>	<b>350</b>	<b>88</b>	<b>231.822,6</b>	<b>625.007,1</b>	<b>169.070,5</b>	<b>500,2</b>	<b>794.577,8</b>	<b>35.054,6</b>	<b>115.811,9</b>	<b>80.066,7</b>	<b>126.747,0</b>	<b>20.411,1</b>	<b>12.609,3</b>	<b>6.368,8</b>	<b>3.437,8</b>	<b>400.507,3</b>	<b>625.893,1</b>	

\* Número de Entamadoras Existentes en la Campaña.

\*\* Número de Entamadoras que han Declarado en la Campaña para el Mes Indicado

Datos Expresados en Toneladas

Fuente AAO.

**VARIEDAD TOTALIZADAS**

COMUNIDAD AUTÓNOMA	PROVINCIA	SEPTIEMBRE	OCTUBRE	NOVIEMBRE	DICIEMBRE	ENERO	TOTAL
ANDALUCÍA	ALMERÍA	8,9	12,6	21,3	1,1	251,7	295,7
	CADIZ	4,8	31,7	22,3	0,0	0,0	58,8
	CORDOBA	7.592,7	59.134,9	1.121,7	210,9	33,0	68.093,3
	GRANADA	0,0	94,9	0,0	-8,9	0,0	86,0
	HUELVA	1.991,8	2.317,9	141,6	0,0	0,0	4.451,3
	JAEN	115,8	333,5	85,5	6,4	5,1	546,3
	MALAGA	8.096,0	39.439,4	734,7	22,7	0,0	48.292,8
	SEVILLA	118.621,9	222.962,1	11.124,9	76,1	-3,2	352.781,6
	<b>TOTAL</b>	<b>136.431,9</b>	<b>324.327,0</b>	<b>13.252,0</b>	<b>308,3</b>	<b>286,7</b>	<b>474.606,0</b>
ARAGON	TERUEL	258,1	141,0	34,9	1.239,5	885,5	2.559,0
	ZARAGOZA	517,0	437,4	37,0	127,1	26,2	1.144,7
	<b>TOTAL</b>	<b>775,1</b>	<b>578,4</b>	<b>71,9</b>	<b>1.366,6</b>	<b>911,8</b>	<b>3.703,7</b>
BALEARES	BALEARES	0,3	15,0	2,4	2,6	16,3	36,6
	<b>TOTAL</b>	<b>0,3</b>	<b>15,0</b>	<b>2,4</b>	<b>2,6</b>	<b>16,3</b>	<b>36,6</b>
CASTILLA LA MANCHA	ALBACETE	0,0	152,5	22,8	0,0	3,2	178,5
	CIUDAD REAL	0,0	83,0	0,0	0,0	0,0	83,0
	TOLEDO	0,0	13,5	0,0	0,0	0,0	13,5
	<b>TOTAL</b>	<b>0,0</b>	<b>249,0</b>	<b>22,8</b>	<b>0,0</b>	<b>3,2</b>	<b>275,0</b>
CASTILLA Y LEON	SALAMANCA	127,5	1.261,4	19,9	0,0	0,0	1.408,8
	<b>TOTAL</b>	<b>127,5</b>	<b>1.261,4</b>	<b>19,9</b>	<b>0,0</b>	<b>0,0</b>	<b>1.408,8</b>
CATALUÑA	BARCELONA	0,0	7,4	74,0	0,0	0,0	81,4
	LLEIDA	0,0	57,1	8,5	0,0	0,0	65,6
	TARRAGONA	30,7	211,4	28,3	8,0	9,0	287,5
	<b>TOTAL</b>	<b>30,7</b>	<b>276,0</b>	<b>110,7</b>	<b>8,0</b>	<b>9,0</b>	<b>434,5</b>
EXTREMADURA	BADAJOS	5.365,5	54.621,9	2.183,8	208,1	43,0	62.422,4
	CACERES	4.249,0	38.346,7	2.397,4	270,7	221,2	45.484,9
	<b>TOTAL</b>	<b>9.614,5</b>	<b>92.968,6</b>	<b>4.581,3</b>	<b>478,8</b>	<b>264,2</b>	<b>107.907,4</b>
MADRID	MADRID	272,5	168,3	4,5	6,0	0,0	451,3
	<b>TOTAL</b>	<b>272,5</b>	<b>168,3</b>	<b>4,5</b>	<b>6,0</b>	<b>0,0</b>	<b>451,3</b>
MURCIA	MURCIA	1,2	158,7	26,3	72,1	373,2	631,5
	<b>TOTAL</b>	<b>1,2</b>	<b>158,7</b>	<b>26,3</b>	<b>72,1</b>	<b>373,2</b>	<b>631,5</b>
NAVARRA	NAVARRA	0,0	0,0	0,0	0,0	0,0	0,0
	<b>TOTAL</b>	<b>0,0</b>	<b>0,0</b>	<b>0,0</b>	<b>0,0</b>	<b>0,0</b>	<b>0,0</b>
C. VALENCIANA	ALICANTE	0,0	277,3	40,9	4,5	0,0	322,7
	CASTELLON	7,8	0,0	0,0	0,0	0,0	7,8
	VALENCIA	102,0	29,8	17,2	18,2	0,0	167,2
	<b>TOTAL</b>	<b>109,8</b>	<b>307,1</b>	<b>58,1</b>	<b>22,7</b>	<b>0,0</b>	<b>497,7</b>
<b>TOTAL NACIONAL</b>		<b>147.363,5</b>	<b>420.309,5</b>	<b>18.150,0</b>	<b>2.265,1</b>	<b>1.864,4</b>	<b>589.952,4</b>

## 1.2.2. ENTRADA DE ACEITUNA CRUDA NETA POR TIPO DE EMPRESA

Emisión: 27/02/2011

### Campaña: 2010/2011

C.C.A.A.	Provincia	* INDUSTRIAS			** ENTRADA DE ACEITUNA CRUDA NETA		
		TOTAL	COOPERATIVA	INDUSTRIALES	TOTAL	COOPERATIVAS	INDUSTRIALES
ANDALUCIA	ALMERIA	2	0 ( 0%)	2 (100%)	295,7	0,0 ( 0%)	295,7 (100%)
	CADIZ	2	0 ( 0%)	2 (100%)	58,8	0,0 ( 0%)	58,8 (100%)
	CORDOBA	31	14 ( 45%)	17 ( 55%)	68.093,3	45.221,6 ( 66%)	22.871,7 ( 34%)
	GRANADA	1	0 ( 0%)	1 (100%)	86,0	0,0 ( 0%)	86,0 (100%)
	HUELVA	2	0 ( 0%)	2 (100%)	4.451,3	0,0 ( 0%)	4.451,3 (100%)
	JAEN	7	0 ( 0%)	7 (100%)	546,3	0,0 ( 0%)	546,3 (100%)
	MALAGA	29	11 ( 38%)	18 ( 62%)	48.292,8	35.671,7 ( 74%)	12.621,1 ( 26%)
	SEVILLA	127	36 ( 28%)	91 ( 72%)	352.781,6	159.908,2 ( 45%)	192.873,4 ( 55%)
	<b>TOTAL CCAA</b>	<b>201</b>	<b>61 ( 29%)</b>	<b>140 ( 71%)</b>	<b>474.606,0</b>	<b>240.801,6 ( 50%)</b>	<b>233.804,4 ( 50%)</b>
ARAGON	TERUEL	23	7 ( 30%)	16 ( 70%)	2.559,0	1.247,3 ( 49%)	1.311,8 ( 51%)
	ZARAGOZA	11	3 ( 27%)	8 ( 73%)	1.144,7	385,7 ( 34%)	759,0 ( 66%)
	<b>TOTAL CCAA</b>	<b>34</b>	<b>10 ( 32%)</b>	<b>24 ( 68%)</b>	<b>3.703,7</b>	<b>1.633,0 ( 33%)</b>	<b>2.070,7 ( 67%)</b>
BALEARES	BALEARES	2	1 ( 50%)	1 ( 50%)	36,6	20,6 ( 56%)	16,0 ( 44%)
	<b>TOTAL CCAA</b>	<b>2</b>	<b>1 ( 41%)</b>	<b>1 ( 59%)</b>	<b>36,6</b>	<b>20,6 ( 59%)</b>	<b>16,0 ( 41%)</b>
CASTILLA LA MANCHA	ALBACETE	3	0 ( 0%)	3 (100%)	178,5	0,0 ( 0%)	178,5 (100%)
	CIUDAD REAL	2	0 ( 0%)	2 (100%)	83,0	0,0 ( 0%)	83,0 (100%)
	TOLEDO	1	0 ( 0%)	1 (100%)	13,5	0,0 ( 0%)	13,5 (100%)
	<b>TOTAL CCAA</b>	<b>6</b>	<b>0 ( 0%)</b>	<b>6 (100%)</b>	<b>275,0</b>	<b>0,0 ( 0%)</b>	<b>275,0 (100%)</b>
CASTILLA Y LEON	AVILA	0	0 ( 0%)	0 ( 0%)	0,0	0,0 ( 0%)	0,0 ( 0%)
	SALAMANCA	3	0 ( 0%)	3 (100%)	1.408,8	0,0 ( 0%)	1.408,8 (100%)
	<b>TOTAL CCAA</b>	<b>3</b>	<b>0 ( 0%)</b>	<b>3 (100%)</b>	<b>1.408,8</b>	<b>0,0 ( 0%)</b>	<b>1.408,8 (100%)</b>
CATALUÑA	BARCELONA	1	0 ( 0%)	1 (100%)	81,4	0,0 ( 0%)	81,4 (100%)
	GIRONA	0	0 ( 0%)	0 ( 0%)	0,0	0,0 ( 0%)	0,0 ( 0%)
	LLEIDA	2	2 (100%)	0 ( 0%)	65,6	65,6 (100%)	0,0 ( 0%)
	TARRAGONA	13	5 ( 38%)	8 ( 62%)	287,5	12,8 ( 4%)	274,7 ( 96%)
	<b>TOTAL CCAA</b>	<b>16</b>	<b>7 ( 47%)</b>	<b>9 ( 53%)</b>	<b>434,5</b>	<b>78,3 ( 23%)</b>	<b>356,2 ( 77%)</b>
EXTREMADURA	BADAJOS	65	27 ( 42%)	38 ( 58%)	62.422,4	32.760,9 ( 52%)	29.661,5 ( 48%)
	CACERES	30	7 ( 23%)	23 ( 77%)	45.484,9	16.503,5 ( 36%)	28.981,5 ( 64%)
	<b>TOTAL CCAA</b>	<b>95</b>	<b>34 ( 39%)</b>	<b>61 ( 61%)</b>	<b>107.907,4</b>	<b>49.264,4 ( 45%)</b>	<b>58.643,0 ( 55%)</b>
MADRID	MADRID	5	0 ( 0%)	5 (100%)	451,3	0,0 ( 0%)	451,3 (100%)
	<b>TOTAL CCAA</b>	<b>5</b>	<b>0 ( 0%)</b>	<b>5 (100%)</b>	<b>451,3</b>	<b>0,0 ( 0%)</b>	<b>451,3 (100%)</b>
MURCIA	MURCIA	14	0 ( 0%)	14 (100%)	631,5	0,0 ( 0%)	631,5 (100%)
	<b>TOTAL CCAA</b>	<b>14</b>	<b>0 ( 0%)</b>	<b>14 (100%)</b>	<b>631,5</b>	<b>0,0 ( 0%)</b>	<b>631,5 (100%)</b>
NAVARRA	NAVARRA	1	0 ( 0%)	1 (100%)	0,0	0,0 ( 0%)	0,0 ( 0%)
	<b>TOTAL CCAA</b>	<b>1</b>	<b>0 ( 0%)</b>	<b>1 (100%)</b>	<b>0,0</b>	<b>0,0 ( 0%)</b>	<b>0,0 (100%)</b>
LA RIOJA	LA RIOJA	0	0 ( 0%)	0 ( 0%)	0,0	0,0 ( 0%)	0,0 ( 0%)
	<b>TOTAL CCAA</b>	<b>0</b>	<b>0 ( 0%)</b>	<b>0 ( 0%)</b>	<b>0,0</b>	<b>0,0 ( 0%)</b>	<b>0,0 ( 0%)</b>
C. VALENCIANA	ALICANTE	2	0 ( 0%)	2 (100%)	322,7	0,0 ( 0%)	322,7 (100%)
	CASTELLON	1	0 ( 0%)	1 (100%)	7,8	0,0 ( 0%)	7,8 (100%)
	VALENCIA	3	0 ( 0%)	3 (100%)	167,2	0,0 ( 0%)	167,2 (100%)
	<b>TOTAL CCAA</b>	<b>6</b>	<b>0 ( 0%)</b>	<b>6 (100%)</b>	<b>497,7</b>	<b>0,0 ( 0%)</b>	<b>497,7 (100%)</b>
	<b>TOTAL NACIONAL</b>	<b>383</b>	<b>113 ( 30%)</b>	<b>270 ( 70%)</b>	<b>589.952,4</b>	<b>291.797,9 ( 48%)</b>	<b>298.154,6 ( 52%)</b>

\* Número de Entamadoras que han declarado al menos una vez en la campaña .

\*\* Aceituna Cruda Neta = Aceituna Cruda Entrada - Aceituna Cruda Salida.

Datos expresados en Tm.

Fuente AAO.

### 1.2.3. COMPARACION DE ENTRADAS DE ACEITUNA CRUDA NETA ENTRE CAMPAÑAS

Emisión de Datos 17/02/2011

MES: Enero

TODAS LAS VARIEDADES

CCAA	PROVINCIA	* Nº DE ENTAMADORAS			** ACEITUNA CRUDA NETA ENTRADA		
		2010/2011	2009/2010	%	2010/2011	2009/2010	%
ANDALUCIA	ALMERIA	2	2	0	295,7	148,2	100
	CADIZ	2	2	0	58,8	74,6	-21
	CORDOBA	31	32	-3	68.093,3	58.554,0	16
	GRANADA	1	2	-50	86,0	87,3	-2
	HUELVA	2	2	0	4.451,3	4.423,0	1
	JAEN	7	7	0	546,3	691,5	-21
	MALAGA	29	30	-3	48.292,8	46.559,8	4
	SEVILLA	127	141	-10	352.781,6	279.566,2	26
	<b>TOTAL</b>	<b>201</b>	<b>218</b>	<b>-8</b>	<b>474.606,0</b>	<b>390.104,6</b>	<b>22</b>
ARAGON	TERUEL	23	25	-8	2.559,0	2.728,8	-6
	ZARAGOZA	11	12	-8	1.144,7	1.314,3	-13
	<b>TOTAL</b>	<b>34</b>	<b>37</b>	<b>-8</b>	<b>3.703,7</b>	<b>4.043,1</b>	<b>-8</b>
BALEARES	BALEARES	2	2	0	36,6	40,6	-10
	<b>TOTAL</b>	<b>2</b>	<b>2</b>	<b>0</b>	<b>36,6</b>	<b>40,6</b>	<b>-10</b>
CASTILLA LA MANCHA	ALBACETE	3	3	0	178,5	143,9	24
	CIUDAD REAL	2	2	0	83,0	116,1	-28
	TOLEDO	1	1	0	13,5	10,0	35
	<b>TOTAL</b>	<b>6</b>	<b>6</b>	<b>0</b>	<b>275,0</b>	<b>269,9</b>	<b>2</b>
CASTILLA Y LEON	SALAMANCA	3	3	0	1.408,8	1.200,0	17
	<b>TOTAL</b>	<b>3</b>	<b>3</b>	<b>0</b>	<b>1.408,8</b>	<b>1.200,0</b>	<b>17</b>
CATALUNA	BARCELONA	1	1	0	81,4	21,0	287
	LLEIDA	2	3	-33	65,6	86,8	-24
	TARRAGONA	13	13	0	287,5	976,2	-71
	<b>TOTAL</b>	<b>16</b>	<b>17</b>	<b>-6</b>	<b>434,5</b>	<b>1.084,0</b>	<b>-60</b>
EXTREMADURA	BADAJOS	65	64	2	62.422,4	52.682,0	18
	CACERES	30	20	50	45.484,9	39.347,0	16
	<b>TOTAL</b>	<b>95</b>	<b>84</b>	<b>13</b>	<b>107.907,4</b>	<b>92.029,0</b>	<b>17</b>
MADRID	MADRID	5	5	0	451,3	406,7	11
	<b>TOTAL</b>	<b>5</b>	<b>5</b>	<b>0</b>	<b>451,3</b>	<b>406,7</b>	<b>11</b>
MURCIA	MURCIA	14	15	-7	631,5	518,5	22
	<b>TOTAL</b>	<b>14</b>	<b>15</b>	<b>-7</b>	<b>631,5</b>	<b>518,5</b>	<b>22</b>
NAVARRA	NAVARRA	1	1	0	0,0	0,0	0
	<b>TOTAL</b>	<b>1</b>	<b>1</b>	<b>0</b>	<b>0,0</b>	<b>0,0</b>	<b>0</b>
C. VALENCIANA	ALICANTE	2	2	0	322,7	70,8	356
	CASTELLON	1			7,8		
	VALENCIA	3	3	0	167,2	149,9	12
	<b>TOTAL</b>	<b>6</b>	<b>5</b>	<b>20</b>	<b>497,7</b>	<b>220,7</b>	<b>126</b>
<b>TOTAL NACIONAL</b>		<b>383</b>	<b>393</b>	<b>-3</b>	<b>589.952,4</b>	<b>489.917,1</b>	<b>20</b>

\* Número de Entamadoras que han declarado al menos una vez en la campaña.

\*\* Aceituna Cruda Neta = Aceituna Cruda Entrada - Aceituna Cruda Salida

### 1.3. ENVASADORAS DE ACEITUNA DE MESA. BALANCE DETALLADO DE CAMPAÑA: 2010/2011

Emisión de Datos : 17/02/2011

A 31 de Enero de 2011

Comunidad Autónoma	Provincia	INDUSTRIAS			Exist. Ini Cam.	ENTRADAS					SALIDAS					Exist. Fin de Mes
		Total	Datos	%		TRANSFORMADAS				TOTAL ENTRADAS	TRANSFORMADAS			TOTAL SALIDAS		
						De Ent. Propia	Otras Inds.	De Otras Envasa.	Importación		A Otras Industrial	A Merc. Interior	A Exportación		Perd.	
ANDALUCIA	ALMERIA	2	1	50	3,1	223,0	6,2	0,0	0,0	229,1	0,0	226,0	3,4	0,0	229,4	2,8
	CADIZ	2	1	50	0,2	44,0	0,0	0,0	0,0	44,0	0,0	44,0	0,0	0,0	44,0	0,2
	CORDOBA	12	9	75	1.771,7	15.079,0	1.930,4	887,8	0,0	17.897,2	121,0	632,4	16.694,9	126,9	17.575,3	2.093,7
	GRANADA	6	5	83	447,3	32,0	524,2	1,8	0,0	558,0	0,0	348,5	0,0	0,0	348,5	656,8
	HUELVA	2	2	100	121,0	53,4	119,1	109,1	0,0	281,7	0,0	53,0	259,6	0,2	312,9	89,8
	JAEN	10	9	90	31,8	394,5	112,3	0,0	0,0	506,8	16,7	440,5	0,1	1,2	458,6	80,1
	MALAGA	22	18	82	173,0	1.804,1	512,0	0,0	0,0	2.316,1	16,9	988,3	1.286,7	0,0	2.291,9	197,2
	SEVILLA	52	41	79	21.236,5	76.508,1	15.100,7	915,4	5,7	92.529,9	4.778,6	24.151,6	62.742,2	245,0	91.917,6	21.848,7
<b>TOTAL</b>	<b>108</b>	<b>86</b>	<b>80</b>	<b>23.784,6</b>	<b>94.138,1</b>	<b>18.304,8</b>	<b>1.914,2</b>	<b>5,7</b>	<b>114.362,8</b>	<b>4.933,3</b>	<b>26.884,5</b>	<b>80.987,0</b>	<b>373,4</b>	<b>113.178,2</b>	<b>24.969,2</b>	
ARAGON	TERUEL	15	15	100	7,3	347,0	2,7	0,0	0,0	349,7	92,7	248,4	0,0	0,0	341,2	15,8
	ZARAGOZA	6	5	83	125,3	1.324,4	25,1	0,0	0,0	1.349,5	6,4	1.210,9	120,5	42,1	1.379,9	94,8
	<b>TOTAL</b>	<b>21</b>	<b>20</b>	<b>95</b>	<b>132,5</b>	<b>1.671,4</b>	<b>27,7</b>	<b>0,0</b>	<b>0,0</b>	<b>1.699,2</b>	<b>99,1</b>	<b>1.459,3</b>	<b>120,5</b>	<b>42,1</b>	<b>1.721,1</b>	<b>110,6</b>
BALEARES	BALEARES	2	2	100	0,8	50,9	0,0	0,0	0,0	50,9	0,0	50,7	0,0	0,0	50,7	1,0
	<b>TOTAL</b>	<b>2</b>	<b>2</b>	<b>100</b>	<b>0,8</b>	<b>50,9</b>	<b>0,0</b>	<b>0,0</b>	<b>0,0</b>	<b>50,9</b>	<b>0,0</b>	<b>50,7</b>	<b>0,0</b>	<b>0,0</b>	<b>50,7</b>	<b>1,0</b>
CASTILLA LA MANCHA	ALBACETE	3	3	100	0,6	114,1	0,0	0,0	0,0	114,1	0,0	114,4	0,0	0,0	114,4	0,3
	CIUDAD REAL	2	2	100	1,1	64,7	0,0	0,0	0,0	64,7	0,0	64,8	0,0	0,0	64,8	1,0
	TOLEDO	4	3	75	470,7	655,7	276,4	0,0	0,0	932,1	40,0	498,9	615,7	8,5	1.163,1	239,7
<b>TOTAL</b>	<b>9</b>	<b>8</b>	<b>89</b>	<b>472,4</b>	<b>834,5</b>	<b>276,4</b>	<b>0,0</b>	<b>0,0</b>	<b>1.110,9</b>	<b>40,0</b>	<b>678,2</b>	<b>615,7</b>	<b>8,5</b>	<b>1.342,4</b>	<b>241,0</b>	
CASTILLA Y LEON	AVILA	3	3	100	135,4	0,0	455,4	0,0	0,0	455,4	2,4	338,5	0,0	0,0	340,9	249,9
	SALAMANCA	3	3	100	232,5	104,1	372,7	0,0	0,0	476,8	53,4	306,1	57,8	0,0	417,2	292,1
	<b>TOTAL</b>	<b>6</b>	<b>6</b>	<b>100</b>	<b>368,0</b>	<b>104,1</b>	<b>828,1</b>	<b>0,0</b>	<b>0,0</b>	<b>932,2</b>	<b>55,8</b>	<b>644,6</b>	<b>57,8</b>	<b>0,0</b>	<b>758,2</b>	<b>542,0</b>
CATALUÑA	BARCELONA	3	1	33	3,9	371,5	34,8	0,0	0,0	406,3	79,9	319,9	5,4	0,0	405,2	5,0
	GIRONA	1	1	100	0,0	0,0	87,1	0,0	87,1	0,0	87,1	0,0	0,0	87,1	0,0	
	LLEIDA	3	2	67	53,5	29,8	2,9	4,3	0,0	37,0	0,0	27,9	3,2	0,1	31,2	59,3
	TARRAGONA	11	7	64	48,4	203,4	10,1	0,0	0,0	213,5	1,4	193,9	12,5	1,8	209,6	52,3
	<b>TOTAL</b>	<b>18</b>	<b>11</b>	<b>61</b>	<b>105,8</b>	<b>604,7</b>	<b>134,8</b>	<b>4,3</b>	<b>0,0</b>	<b>743,8</b>	<b>81,3</b>	<b>628,7</b>	<b>21,2</b>	<b>1,9</b>	<b>733,1</b>	<b>116,5</b>
EXTREMADURA	BADAJOS	22	19	86	1.622,4	2.337,5	381,5	57,1	0,0	2.776,1	603,2	1.471,2	1.058,3	-22,3	3.110,5	1.288,1
	CACERES	9	8	89	8.881,7	13.465,3	3.487,9	1.524,2	0,0	18.477,4	1.309,2	6.535,2	11.660,7	547,7	20.052,7	7.306,3
	<b>TOTAL</b>	<b>31</b>	<b>27</b>	<b>87</b>	<b>10.504,1</b>	<b>15.802,8</b>	<b>3.869,4</b>	<b>1.581,3</b>	<b>0,0</b>	<b>21.253,5</b>	<b>1.912,4</b>	<b>8.006,4</b>	<b>12.719,0</b>	<b>525,5</b>	<b>23.163,2</b>	<b>8.594,4</b>
MADRID	MADRID	13	9	69	180,5	337,5	307,3	70,1	0,0	714,8	27,8	503,7	2,2	6,6	540,3	355,0
	<b>TOTAL</b>	<b>13</b>	<b>9</b>	<b>69</b>	<b>180,5</b>	<b>337,5</b>	<b>307,3</b>	<b>70,1</b>	<b>0,0</b>	<b>714,8</b>	<b>27,8</b>	<b>503,7</b>	<b>2,2</b>	<b>6,6</b>	<b>540,3</b>	<b>355,0</b>
MURCIA	MURCIA	16	10	63	3.909,3	1.244,8	5.717,6	0,8	0,0	6.963,2	466,8	4.653,2	1.346,8	9,4	6.476,2	4.396,3
	<b>TOTAL</b>	<b>16</b>	<b>10</b>	<b>63</b>	<b>3.909,3</b>	<b>1.244,8</b>	<b>5.717,6</b>	<b>0,8</b>	<b>0,0</b>	<b>6.963,2</b>	<b>466,8</b>	<b>4.653,2</b>	<b>1.346,8</b>	<b>9,4</b>	<b>6.476,2</b>	<b>4.396,3</b>
NAVARRA	NAVARRA	3	3	100	116,6	528,1	77,5	15,5	0,0	621,1	0,0	474,9	43,0	0,4	518,3	219,3
	<b>TOTAL</b>	<b>3</b>	<b>3</b>	<b>100</b>	<b>116,6</b>	<b>528,1</b>	<b>77,5</b>	<b>15,5</b>	<b>0,0</b>	<b>621,1</b>	<b>0,0</b>	<b>474,9</b>	<b>43,0</b>	<b>0,4</b>	<b>518,3</b>	<b>219,3</b>
LA RIOJA	LA RIOJA	1	0	0	0,0	0,0	0,0	0,0	0,0	0,0	0,0	0,0	0,0	0,0	0,0	
	<b>TOTAL</b>	<b>1</b>	<b>0</b>	<b>0</b>	<b>0,0</b>	<b>0,0</b>	<b>0,0</b>	<b>0,0</b>	<b>0,0</b>	<b>0,0</b>	<b>0,0</b>	<b>0,0</b>	<b>0,0</b>	<b>0,0</b>	<b>0,0</b>	
C. VALENCIANA	ALICANTE	6	4	67	3.699,2	338,3	12.852,6	0,0	0,0	13.190,9	428,2	10.400,4	2.413,9	760,6	14.003,1	2.887,1
	CASTELLON	1	1	100	177,8	7,8	365,2	0,0	0,0	373,0	81,2	217,7	8,6	0,0	307,5	243,4
	VALENCIA	6	3	50	255,5	148,9	1.132,5	0,0	0,0	1.281,4	0,0	1.304,3	0,0	37,6	1.341,9	195,1
	<b>TOTAL</b>	<b>13</b>	<b>8</b>	<b>62</b>	<b>4.132,6</b>	<b>495,0</b>	<b>14.350,4</b>	<b>0,0</b>	<b>0,0</b>	<b>14.845,4</b>	<b>509,3</b>	<b>11.922,4</b>	<b>2.422,6</b>	<b>798,2</b>	<b>15.652,5</b>	<b>3.325,5</b>
<b>TOTAL NACIONAL</b>	<b>241</b>	<b>190</b>	<b>79</b>	<b>43.707,0</b>	<b>115.811,9</b>	<b>43.894,1</b>	<b>3.586,2</b>	<b>5,7</b>	<b>163.297,9</b>	<b>8.125,8</b>	<b>55.906,6</b>	<b>98.335,6</b>	<b>1.766,1</b>	<b>164.134,1</b>	<b>42.870,9</b>	

Datos Expresados en Toneladas

Fuente AAO.

## 2. ORIGEN Y DESTINO DE LOS RECURSOS DEL MERCADO DE ACEITUNA DE MESA.

a 31 de Enero de 2011

<b>ORIGEN</b>	<b>VARIEDAD: MANZANILLA</b>			<b>2010/2011</b>			<b>2009/2010</b>			<b>Diferencia (%)</b>		
	<b>Verde</b>	<b>Para Negra</b>	<b>TOTAL</b>	<b>Verde</b>	<b>Para Negra</b>	<b>TOTAL</b>	<b>Verde</b>	<b>Para Negra</b>	<b>TOTAL</b>			
<b>Existencias inicio campaña</b>	<b>84,42</b>	<b>8,73</b>	<b>93,14</b>	<b>141,82</b>	<b>11,30</b>	<b>153,12</b>	<b>-40,5</b>	<b>-22,8</b>	<b>-39,2</b>			
Entamadoras	68,47	6,02	74,49	132,28	8,66	140,93	-48,2	-30,5	-47,1			
Envasadoras	15,94	2,71	18,65	9,54	2,64	12,19	67,1	2,5	53,1			
<b>Entradas aceituna cruda (netas)</b>	<b>188,73</b>	<b>16,20</b>	<b>204,93</b>	<b>109,54</b>	<b>24,59</b>	<b>134,13</b>	<b>72,3</b>	<b>-34,1</b>	<b>52,8</b>			
<b>Importaciones</b>	<b>0,34</b>	<b>0,00</b>	<b>0,34</b>	<b>0,00</b>	<b>0,01</b>	<b>0,01</b>	<b>0,0</b>	<b>-100,0</b>	<b>4.685,7</b>			
Entamadoras	0,34	0,00	0,34	0,00	0,01	0,01	0,0	-100,0	4.685,7			
Envasadoras	0,00	0,00	0,00	0,00	0,00	0,00	0,0	0,0	0,0			
<b>TOTAL RECURSOS DEL MERCADO</b>	<b>273,48</b>	<b>24,92</b>	<b>298,41</b>	<b>251,36</b>	<b>35,90</b>	<b>287,26</b>	<b>8,8</b>	<b>-30,6</b>	<b>3,9</b>			

### DESTINO

<b>Aceituna transf. comercializada</b>	<b>52,67</b>	<b>4,28</b>	<b>56,96</b>	<b>64,96</b>	<b>13,05</b>	<b>78,01</b>	<b>-18,9</b>	<b>-67,2</b>	<b>-27,0</b>
Exportación	28,57	4,18	32,75	32,74	10,50	43,24	-12,7	-60,2	-24,2
Mercado Interior	24,10	0,10	24,20	32,22	2,56	34,77	-25,2	-96,1	-30,4
<b>A obtención de aceite</b>	<b>3,72</b>	<b>0,27</b>	<b>3,99</b>	<b>6,58</b>	<b>0,56</b>	<b>7,14</b>	<b>-43,5</b>	<b>-51,6</b>	<b>-44,1</b>
<b>Mermas</b>	<b>1,61</b>	<b>1,17</b>	<b>2,78</b>	<b>4,77</b>	<b>0,33</b>	<b>5,10</b>	<b>-66,2</b>	<b>254,5</b>	<b>-45,4</b>
<b>EXISTENCIAS</b>	<b>215,48</b>	<b>19,20</b>	<b>234,68</b>	<b>174,40</b>	<b>21,97</b>	<b>196,37</b>	<b>23,6</b>	<b>-12,6</b>	<b>19,5</b>
Entamadoras	201,09	17,20	218,29	162,12	18,79	180,92	24,0	-8,5	20,7
Envasadoras	14,39	2,00	16,40	12,28	3,17	15,45	17,3	-36,8	6,1

(\*) Datos expresados en miles de toneladas

Fuente AAO

(\*\*) Exist. Iniciales + Existencias Finales campaña anterior de las industrias que no hayan declarado y que están dadas de alta para la campaña.

A 31 de Enero de 2011

VARIEDAD: MANZANILLA

Comunidad Autónoma	Provincia	INDUSTRIAS			Exist. Ini Cam.	ENTRADAS				SALIDAS							Exist. Fin de Mes		
		Total *	Datos **	%		Aceituna Cruda	TRANSFORMADAS		TOTAL ENTRADAS	Aceituna Cruda	TRANSFORMADAS				TOTAL SALIDAS				
							Otras Inds.	Importación			Transf. env. prop	Transf. otras env	Transf. Ind/Ope	Exportación		Transf. Obt.Acte		M.interior	Mermas
ANDALUCIA	ALMERIA	2	2	100	410,8	0,0	0,0	0,0	0,0	0,0	195,8	0,0	0,0	30,6	0,0	0,0	0,0	226,4	184,4
	CADIZ	2	1	50	19,2	0,0	5,0	0,0	5,0	0,0	9,6	0,0	0,0	0,0	0,0	0,0	1,5	11,1	13,1
	CORDOBA	32	29	91	947,1	6.332,3	1.379,5	0,0	7.711,8	697,2	1.270,6	597,5	145,1	170,2	280,1	11,0	-265,2	2.906,6	5.752,4
	GRANADA	1	1	100	3,7	0,0	3,2	0,0	3,2	0,0	3,7	0,0	0,0	0,0	0,0	0,0	0,0	3,7	3,1
	HUELVA	2	2	100	2.192,5	4.147,4	14,6	0,0	4.162,0	397,2	29,7	688,8	1.542,0	0,0	14,3	0,0	21,0	2.693,1	3.661,3
	JAEN	7	6	86	17,8	26,1	29,4	0,0	55,5	0,0	36,6	0,0	0,0	0,0	0,0	5,8	0,0	42,4	30,9
	MALAGA	31	28	90	370,5	794,9	210,9	0,0	1.005,9	0,0	256,5	304,8	90,2	2,8	39,7	6,8	0,0	700,7	675,6
	SEVILLA	136	119	88	60.830,2	183.172,7	59.313,7	335,3	242.821,7	4.204,7	32.875,5	21.168,6	48.682,9	4.033,9	2.466,5	567,4	1.679,2	115.678,6	187.973,4
	<b>TOTAL</b>	<b>213</b>	<b>188</b>	<b>88</b>	<b>64.791,6</b>	<b>194.473,4</b>	<b>60.956,4</b>	<b>335,3</b>	<b>255.765,1</b>	<b>5.299,1</b>	<b>34.678,0</b>	<b>22.759,7</b>	<b>50.460,4</b>	<b>4.237,4</b>	<b>2.800,6</b>	<b>590,9</b>	<b>1.436,5</b>	<b>122.262,6</b>	<b>198.294,2</b>
ARAGON	TERUEL	24	22	92	4,1	0,0	5,9	0,0	5,9	0,0	6,6	0,0	0,0	0,0	0,0	0,0	0,0	6,6	3,5
	ZARAGOZA	11	9	82	419,6	189,7	144,2	0,0	333,9	0,0	320,1	0,0	0,0	0,0	0,0	0,0	6,0	326,0	427,5
	<b>TOTAL</b>	<b>35</b>	<b>31</b>	<b>89</b>	<b>423,8</b>	<b>189,7</b>	<b>150,1</b>	<b>0,0</b>	<b>339,8</b>	<b>0,0</b>	<b>326,6</b>	<b>0,0</b>	<b>0,0</b>	<b>0,0</b>	<b>0,0</b>	<b>0,0</b>	<b>6,0</b>	<b>332,6</b>	<b>431,0</b>
BALEARES	BALEARES	2	2	100	18,2	0,0	1,8	0,0	1,8	0,0	4,6	0,0	0,0	0,0	0,0	0,0	0,0	4,6	15,4
	<b>TOTAL</b>	<b>2</b>	<b>2</b>	<b>100</b>	<b>18,2</b>	<b>0,0</b>	<b>1,8</b>	<b>0,0</b>	<b>1,8</b>	<b>0,0</b>	<b>4,6</b>	<b>0,0</b>	<b>0,0</b>	<b>0,0</b>	<b>0,0</b>	<b>0,0</b>	<b>0,0</b>	<b>4,6</b>	<b>15,4</b>
CASTILLA LA MANCHA	ALBACETE	3	3	100	12,4	0,0	94,9	0,0	94,9	0,0	14,6	0,0	0,0	0,0	0,0	0,0	0,0	14,6	92,7
	CIUDAD REAL	2	2	100	5,8	23,9	5,4	0,0	29,3	0,0	15,7	0,0	0,0	0,0	0,0	0,0	0,0	15,8	19,3
	TOLEDO	1	1	100	0,0	0,0	0,0	0,0	0,0	0,0	0,0	0,0	0,0	0,0	0,0	0,0	0,0	0,0	0,0
	<b>TOTAL</b>	<b>6</b>	<b>6</b>	<b>100</b>	<b>18,1</b>	<b>23,9</b>	<b>100,3</b>	<b>0,0</b>	<b>124,2</b>	<b>0,0</b>	<b>30,3</b>	<b>0,0</b>	<b>0,0</b>	<b>0,0</b>	<b>0,0</b>	<b>0,0</b>	<b>0,0</b>	<b>30,3</b>	<b>112,0</b>
CASTILLA Y LEON	AVILA				0,0	0,0	0,0	0,0	0,0	0,0	0,0	0,0	0,0	0,0	0,0	0,0	0,0	0,0	0,0
	SALAMANCA	3	3	100	114,9	0,0	502,6	0,0	502,6	0,0	21,0	435,9	0,0	3,2	0,0	0,0	0,0	460,1	157,5
	<b>TOTAL</b>	<b>3</b>	<b>3</b>	<b>100</b>	<b>114,9</b>	<b>0,0</b>	<b>502,6</b>	<b>0,0</b>	<b>502,6</b>	<b>0,0</b>	<b>21,0</b>	<b>435,9</b>	<b>0,0</b>	<b>3,2</b>	<b>0,0</b>	<b>0,0</b>	<b>0,0</b>	<b>460,1</b>	<b>157,5</b>
CATALUÑA	BARCELONA	1	1	100	31,0	0,0	62,3	0,0	62,3	0,0	68,0	0,0	0,0	0,0	0,0	0,0	0,0	68,0	25,3
	GIRONA				0,0	0,0	0,0	0,0	0,0	0,0	0,0	0,0	0,0	0,0	0,0	0,0	0,0	0,0	0,0
	LLEIDA	2	2	100	8,8	0,0	1,8	0,0	1,8	0,0	1,8	0,0	0,0	0,0	0,0	0,0	0,0	1,8	8,8
	TARRAGONA	14	11	79	0,2	0,0	6,8	0,0	6,8	0,0	6,8	0,0	0,0	0,0	0,0	0,2	0,0	6,9	0,0
	<b>TOTAL</b>	<b>17</b>	<b>14</b>	<b>82</b>	<b>40,0</b>	<b>0,0</b>	<b>70,9</b>	<b>0,0</b>	<b>70,9</b>	<b>0,0</b>	<b>76,6</b>	<b>0,0</b>	<b>0,0</b>	<b>0,0</b>	<b>0,0</b>	<b>0,2</b>	<b>0,0</b>	<b>76,8</b>	<b>34,1</b>
EXTREMADURA	BADAJOS	66	60	91	6.608,4	15.514,4	4.951,1	0,0	20.465,5	241,7	936,2	1.321,3	2.884,8	3,4	1.183,2	3.156,7	-714,0	9.013,3	18.060,6
	CACERES	30	27	90	44,8	0,0	92,2	0,0	92,2	0,0	54,3	10,6	9,6	0,0	7,9	0,0	-2,4	80,0	57,0
	<b>TOTAL</b>	<b>96</b>	<b>87</b>	<b>91</b>	<b>6.653,2</b>	<b>15.514,4</b>	<b>5.043,3</b>	<b>0,0</b>	<b>20.557,7</b>	<b>241,7</b>	<b>990,5</b>	<b>1.331,9</b>	<b>2.894,4</b>	<b>3,4</b>	<b>1.191,1</b>	<b>3.156,7</b>	<b>-716,4</b>	<b>9.093,3</b>	<b>18.117,6</b>
MADRID	MADRID	5	5	100	34,5	0,0	0,0	0,0	0,0	0,0	26,7	0,0	0,0	0,0	0,0	0,0	1,7	28,4	6,1
	<b>TOTAL</b>	<b>5</b>	<b>5</b>	<b>100</b>	<b>34,5</b>	<b>0,0</b>	<b>0,0</b>	<b>0,0</b>	<b>0,0</b>	<b>0,0</b>	<b>26,7</b>	<b>0,0</b>	<b>0,0</b>	<b>0,0</b>	<b>0,0</b>	<b>0,0</b>	<b>1,7</b>	<b>28,4</b>	<b>6,1</b>
MURCIA	MURCIA	15	10	67	971,8	57,0	749,3	0,0	806,2	0,0	823,3	63,8	31,1	67,3	0,0	17,4	1.003,0	775,0	
	<b>TOTAL</b>	<b>15</b>	<b>10</b>	<b>67</b>	<b>971,8</b>	<b>57,0</b>	<b>749,3</b>	<b>0,0</b>	<b>806,2</b>	<b>0,0</b>	<b>823,3</b>	<b>63,8</b>	<b>31,1</b>	<b>67,3</b>	<b>0,0</b>	<b>17,4</b>	<b>1.003,0</b>	<b>775,0</b>	
NAVARRA	NAVARRA	1	1	100	0,0	0,0	0,0	0,0	0,0	0,0	0,0	0,0	0,0	0,0	0,0	0,0	0,0	0,0	0,0
	<b>TOTAL</b>	<b>1</b>	<b>1</b>	<b>100</b>	<b>0,0</b>	<b>0,0</b>	<b>0,0</b>	<b>0,0</b>	<b>0,0</b>	<b>0,0</b>	<b>0,0</b>	<b>0,0</b>	<b>0,0</b>	<b>0,0</b>	<b>0,0</b>	<b>0,0</b>	<b>0,0</b>	<b>0,0</b>	<b>0,0</b>
LA RIOJA	LA RIOJA				0,0	0,0	0,0	0,0	0,0	0,0	0,0	0,0	0,0	0,0	0,0	0,0	0,0	0,0	0,0
	<b>TOTAL</b>	<b></b>	<b>0</b>	<b>0</b>	<b>0,0</b>	<b>0,0</b>	<b>0,0</b>	<b>0,0</b>	<b>0,0</b>	<b>0,0</b>	<b>0,0</b>	<b>0,0</b>	<b>0,0</b>	<b>0,0</b>	<b>0,0</b>	<b>0,0</b>	<b>0,0</b>	<b>0,0</b>	<b>0,0</b>
C. VALENCIANA	ALICANTE	2	1	50	11,1	210,4	117,9	0,0	328,2	0,0	158,3	16,1	0,0	0,0	0,0	0,0	0,0	174,4	164,9
	CASTELLON	1	1	100	0,0	0,0	0,0	0,0	0,0	0,0	0,0	0,0	0,0	0,0	0,0	0,0	0,0	0,0	0,0
	VALENCIA	4	1	25	227,4	0,0	0,0	0,0	0,0	0,0	50,5	0,0	0,0	0,0	0,0	0,0	0,0	50,5	176,9
	<b>TOTAL</b>	<b>7</b>	<b>3</b>	<b>43</b>	<b>238,6</b>	<b>210,4</b>	<b>117,9</b>	<b>0,0</b>	<b>328,2</b>	<b>0,0</b>	<b>208,9</b>	<b>16,1</b>	<b>0,0</b>	<b>0,0</b>	<b>0,0</b>	<b>0,0</b>	<b>0,0</b>	<b>224,9</b>	<b>341,9</b>
<b>TOTAL NACIONAL</b>	<b>400</b>	<b>350</b>	<b>88</b>	<b>73.304,7</b>	<b>210.468,8</b>	<b>67.692,6</b>	<b>335,3</b>	<b>278.496,6</b>	<b>5.540,8</b>	<b>37.186,5</b>	<b>24.607,4</b>	<b>53.386,0</b>	<b>4.311,3</b>	<b>3.991,7</b>	<b>3.747,8</b>	<b>745,2</b>	<b>133.516,6</b>	<b>218.284,7</b>	

\* Número de Entamadoras Existentes en la Campaña.

\*\* Número de Entamadoras que han Declarado en la Campaña para el Mes Indicado

Datos Expresados en Toneladas

Fuente AAO.

## 2.2. COMPARACION DE ENTRADAS DE ACEITUNA CRUDA NETA ENTRE CAMPAÑAS

Emisión de Datos 17/02/2011

MES: Enero

### MANZANILLA

CCAA	PROVINCIA	* Nº DE ENTAMADORAS			** ACEITUNA CRUDA NETA ENTRADA		
		2010/2011	2009/2010	%	2010/2011	2009/2010	%
ANDALUCIA	ALMERIA	2	2	0	0,0	0,0	0
	CADIZ	2	2	0	0,0	4,6	-100
	CORDOBA	31	32	-3	5.635,1	7.186,2	-22
	GRANADA	1	2	-50	0,0	0,0	0
	HUELVA	2	2	0	3.750,2	3.167,3	18
	JAEN	7	7	0	26,1	0,0	2.508
	MALAGA	29	30	-3	794,9	742,5	7
	SEVILLA	127	141	-10	178.968,1	109.907,1	63
	<b>TOTAL</b>	<b>201</b>	<b>218</b>	<b>-8</b>	<b>189.174,3</b>	<b>121.007,7</b>	<b>56</b>
ARAGON	TERUEL	23	25	-8	0,0	14,5	-100
	ZARAGOZA	11	12	-8	189,7	329,5	-42
	<b>TOTAL</b>	<b>34</b>	<b>37</b>	<b>-8</b>	<b>189,7</b>	<b>344,0</b>	<b>-45</b>
BALEARES	BALEARES	2	2	0	0,0	0,0	0
	<b>TOTAL</b>	<b>2</b>	<b>2</b>	<b>0</b>	<b>0,0</b>	<b>0,0</b>	<b>0</b>
CASTILLA LA MANCHA	ALBACETE	3	3	0	0,0	0,0	0
	CIUDAD REAL	2	2	0	23,9	0,0	2.291
	TOLEDO	1	1	0	0,0	0,0	0
	<b>TOTAL</b>	<b>6</b>	<b>6</b>	<b>0</b>	<b>23,9</b>	<b>0,0</b>	<b>2.291</b>
CASTILLA Y LEON	SALAMANCA	3	3	0	0,0	0,0	0
	<b>TOTAL</b>	<b>3</b>	<b>3</b>	<b>0</b>	<b>0,0</b>	<b>0,0</b>	<b>0</b>
CATALUNA	BARCELONA	1	1	0	0,0	0,0	0
	LLEIDA	2	3	-33	0,0	0,0	0
	TARRAGONA	13	13	0	0,0	0,3	-100
	<b>TOTAL</b>	<b>16</b>	<b>17</b>	<b>-6</b>	<b>0,0</b>	<b>0,3</b>	<b>-100</b>
EXTREMADURA	BADAJOS	65	64	2	15.272,7	12.649,6	21
	CACERES	30	20	50	0,0	0,0	0
	<b>TOTAL</b>	<b>95</b>	<b>84</b>	<b>13</b>	<b>15.272,7</b>	<b>12.649,6</b>	<b>21</b>
MADRID	MADRID	5	5	0	0,0	0,0	0
	<b>TOTAL</b>	<b>5</b>	<b>5</b>	<b>0</b>	<b>0,0</b>	<b>0,0</b>	<b>0</b>
MURCIA	MURCIA	14	15	-7	57,0	131,9	-57
	<b>TOTAL</b>	<b>14</b>	<b>15</b>	<b>-7</b>	<b>57,0</b>	<b>131,9</b>	<b>-57</b>
NAVARRA	NAVARRA	1	1	0	0,0	0,0	0
	<b>TOTAL</b>	<b>1</b>	<b>1</b>	<b>0</b>	<b>0,0</b>	<b>0,0</b>	<b>0</b>
C. VALENCIANA	ALICANTE	2	2	0	210,4	0,0	20.935
	CASTELLON	1			0,0		
	VALENCIA	3	3	0	0,0	0,0	0
	<b>TOTAL</b>	<b>6</b>	<b>5</b>	<b>20</b>	<b>210,4</b>	<b>0,0</b>	<b>20.935</b>
<b>TOTAL NACIONAL</b>		<b>383</b>	<b>393</b>	<b>-3</b>	<b>204.928,0</b>	<b>134.133,5</b>	<b>53</b>

\* Número de Entamadoras que han declarado al menos una vez en la campaña.

\*\* Aceituna Cruda Neta = Aceituna Cruda Entrada - Aceituna Cruda Salida

### 3. ORIGEN Y DESTINO DE LOS RECURSOS DEL MERCADO DE ACEITUNA DE MESA.

a 31 de Enero de 2011

<b>ORIGEN</b>	<b>2010/2011</b>			<b>2009/2010</b>			<b>Diferencia (%)</b>		
	<b>Verde</b>	<b>Para Negra</b>	<b>TOTAL</b>	<b>Verde</b>	<b>Para Negra</b>	<b>TOTAL</b>	<b>Verde</b>	<b>Para Negra</b>	<b>TOTAL</b>
<b>Existencias inicio campaña</b>	<b>38,31</b>	<b>1,05</b>	<b>39,36</b>	<b>22,06</b>	<b>2,50</b>	<b>24,56</b>	<b>73,7</b>	<b>-58,0</b>	<b>60,3</b>
Entamadoras	35,60	0,71	36,31	20,23	1,42	21,65	75,9	-49,8	67,7
Envasadoras	2,71	0,34	3,05	1,83	1,08	2,91	48,5	-68,8	4,9
<b>Entradas aceituna cruda (netas)</b>	<b>33,30</b>	<b>3,62</b>	<b>36,92</b>	<b>49,74</b>	<b>1,35</b>	<b>51,09</b>	<b>-33,0</b>	<b>167,5</b>	<b>-27,7</b>
<b>Importaciones</b>	<b>0,00</b>	<b>0,00</b>	<b>0,00</b>	<b>0,11</b>	<b>0,00</b>	<b>0,11</b>	<b>-98,2</b>	<b>0,0</b>	<b>-98,2</b>
Entamadoras	0,00	0,00	0,00	0,04	0,00	0,04	-95,0	0,0	-95,0
Envasadoras	0,00	0,00	0,00	0,07	0,00	0,07	-100,0	0,0	-100,0
<b>TOTAL RECURSOS DEL MERCADO</b>	<b>71,61</b>	<b>4,67</b>	<b>76,28</b>	<b>71,91</b>	<b>3,86</b>	<b>75,76</b>	<b>-0,4</b>	<b>21,2</b>	<b>0,7</b>

<b>DESTINO</b>	<b>2010/2011</b>			<b>2009/2010</b>			<b>Diferencia (%)</b>		
	<b>Verde</b>	<b>Para Negra</b>	<b>TOTAL</b>	<b>Verde</b>	<b>Para Negra</b>	<b>TOTAL</b>	<b>Verde</b>	<b>Para Negra</b>	<b>TOTAL</b>
<b>Aceituna transf. comercializada</b>	<b>12,01</b>	<b>2,53</b>	<b>14,53</b>	<b>7,96</b>	<b>1,01</b>	<b>8,96</b>	<b>50,9</b>	<b>150,7</b>	<b>62,1</b>
Exportación	10,44	2,43	12,87	6,78	0,69	7,47	54,1	251,4	72,3
Mercado Interior	1,56	0,10	1,66	1,18	0,32	1,49	32,8	-68,5	11,3
<b>A obtención de aceite</b>	<b>1,06</b>	<b>0,09</b>	<b>1,15</b>	<b>0,90</b>	<b>0,18</b>	<b>1,07</b>	<b>18,4</b>	<b>-50,3</b>	<b>7,2</b>
<b>Mermas</b>	<b>0,89</b>	<b>0,06</b>	<b>0,96</b>	<b>0,63</b>	<b>0,23</b>	<b>0,85</b>	<b>41,2</b>	<b>-74,2</b>	<b>12,9</b>
<b>EXISTENCIAS</b>	<b>57,65</b>	<b>1,98</b>	<b>59,64</b>	<b>62,38</b>	<b>2,45</b>	<b>64,83</b>	<b>-7,6</b>	<b>-19,0</b>	<b>-8,0</b>
Entamadoras	54,57	1,65	56,23	60,81	1,54	62,34	-10,2	7,6	-9,8
Envasadoras	3,08	0,33	3,41	1,58	0,92	2,49	95,4	-63,6	36,9

(\*) Datos expresados en miles de toneladas

(\*\*) Exist. Iniciales + Existencias Finales campaña anterior de las industrias que no hayan declarado y que están dadas de alta para la campaña.

Fuente AAO

A 31 de Enero de 2011

VARIEDAD: GORDAL

Comunidad Autónoma	Provincia	INDUSTRIAS			Exist. Ini Cam.	ENTRADAS				SALIDAS							Exist. Fin de Mes		
		Total *	Datos **	%		Aceituna Cruda	TRANSFORMADAS		TOTAL ENTRADAS	Aceituna Cruda	TRANSFORMADAS				TOTAL SALIDAS				
							Otras Inds.	Importación			Transf. env. prop	Transf. otras env	Transf. Ind/Ope	Exportación		Transf. Obt.Acte		M.interior	Mermas
ANDALUCIA	ALMERIA	2	2	100	0,0	0,0	0,0	0,0	0,0	0,0	0,0	0,0	0,0	0,0	0,0	0,0	0,0	0,0	0,0
	CADIZ	2	1	50	3,9	13,8	15,5	0,0	29,3	0,0	9,3	0,0	0,0	0,0	0,0	0,0	1,3	10,6	22,7
	CORDOBA	32	29	91	99,8	141,8	530,7	0,0	672,5	7,1	73,9	37,3	32,7	285,3	77,8	4,1	0,2	518,2	254,1
	GRANADA	1	1	100	0,1	0,0	3,8	0,0	3,8	0,0	2,4	0,0	0,0	0,0	0,0	0,0	0,0	2,4	1,6
	HUELVA	2	2	100	3,1	587,2	0,0	0,0	587,2	0,0	1,7	0,1	0,0	0,0	0,0	0,0	-0,7	1,1	589,1
	JAEN	7	6	86	4,0	20,7	11,9	0,0	32,6	0,0	9,6	0,0	0,0	0,0	0,0	1,3	0,0	10,9	25,7
	MALAGA	31	28	90	222,2	93,2	25,3	0,0	118,5	0,0	21,8	0,0	46,9	0,0	57,2	1,3	0,0	127,1	213,6
	SEVILLA	136	119	88	34.659,2	37.209,7	17.700,8	0,0	54.910,5	1.285,6	5.853,5	6.717,3	13.173,6	6.504,3	1.007,9	484,7	348,1	35.374,9	54.194,8
<b>TOTAL</b>	<b>213</b>	<b>188</b>	<b>88</b>	<b>34.992,4</b>	<b>38.066,3</b>	<b>18.288,0</b>	<b>0,0</b>	<b>56.354,4</b>	<b>1.292,7</b>	<b>5.972,1</b>	<b>6.754,7</b>	<b>13.253,1</b>	<b>6.789,5</b>	<b>1.142,9</b>	<b>491,3</b>	<b>348,8</b>	<b>36.045,2</b>	<b>55.301,5</b>	
ARAGON	TERUEL	24	22	92	0,0	0,0	0,0	0,0	0,0	0,0	0,0	0,0	0,0	0,0	0,0	0,0	0,0	0,0	0,0
	ZARAGOZA	11	9	82	45,6	0,0	0,6	0,0	0,6	0,0	22,3	0,0	0,0	0,0	0,0	0,0	0,0	22,3	23,9
	<b>TOTAL</b>	<b>35</b>	<b>31</b>	<b>89</b>	<b>45,6</b>	<b>0,0</b>	<b>0,6</b>	<b>0,0</b>	<b>0,6</b>	<b>0,0</b>	<b>22,3</b>	<b>0,0</b>	<b>0,0</b>	<b>0,0</b>	<b>0,0</b>	<b>0,0</b>	<b>0,0</b>	<b>22,3</b>	<b>23,9</b>
BALEARES	BALEARES	2	2	100	11,0	0,0	5,2	0,0	5,2	0,0	2,2	0,0	0,0	0,0	0,0	0,0	0,0	2,2	13,9
	<b>TOTAL</b>	<b>2</b>	<b>2</b>	<b>100</b>	<b>11,0</b>	<b>0,0</b>	<b>5,2</b>	<b>0,0</b>	<b>5,2</b>	<b>0,0</b>	<b>2,2</b>	<b>0,0</b>	<b>0,0</b>	<b>0,0</b>	<b>0,0</b>	<b>0,0</b>	<b>0,0</b>	<b>2,2</b>	<b>13,9</b>
CASTILLA LA MANCHA	ALBACETE	3	3	100	13,9	0,0	18,8	0,0	18,8	0,0	9,1	0,0	0,0	0,0	0,0	0,0	0,0	9,1	23,6
	CIUDAD REAL	2	2	100	16,4	1,6	1,8	0,0	3,5	0,0	5,7	0,0	0,0	0,0	0,0	0,0	0,0	5,7	14,1
	TOLEDO	1	1	100	0,0	0,0	0,0	0,0	0,0	0,0	0,0	0,0	0,0	0,0	0,0	0,0	0,0	0,0	0,0
<b>TOTAL</b>	<b>6</b>	<b>6</b>	<b>100</b>	<b>30,3</b>	<b>1,6</b>	<b>20,7</b>	<b>0,0</b>	<b>22,3</b>	<b>0,0</b>	<b>14,8</b>	<b>0,0</b>	<b>0,0</b>	<b>0,0</b>	<b>0,0</b>	<b>0,0</b>	<b>0,0</b>	<b>14,8</b>	<b>37,8</b>	
CASTILLA Y LEON	AVILA				0,0	0,0	0,0	0,0	0,0	0,0	0,0	0,0	0,0	0,0	0,0	0,0	0,0	0,0	0,0
	SALAMANCA	3	3	100	126,5	0,0	131,3	2,4	133,7	0,0	21,7	49,1	0,0	34,9	0,0	0,0	0,0	105,7	154,5
	<b>TOTAL</b>	<b>3</b>	<b>3</b>	<b>100</b>	<b>126,5</b>	<b>0,0</b>	<b>131,3</b>	<b>2,4</b>	<b>133,7</b>	<b>0,0</b>	<b>21,7</b>	<b>49,1</b>	<b>0,0</b>	<b>34,9</b>	<b>0,0</b>	<b>0,0</b>	<b>0,0</b>	<b>105,7</b>	<b>154,5</b>
CATALUÑA	BARCELONA	1	1	100	3,0	0,0	34,6	0,0	34,6	0,0	15,5	0,0	0,0	0,0	0,0	0,0	0,0	15,5	22,1
	GIRONA				0,0	0,0	0,0	0,0	0,0	0,0	0,0	0,0	0,0	0,0	0,0	0,0	0,0	0,0	0,0
	LLEIDA	2	2	100	0,0	0,0	1,8	0,0	1,8	0,0	1,8	0,0	0,0	0,0	0,0	0,0	0,0	1,8	0,0
	TARRAGONA	14	11	79	0,1	0,0	2,3	0,0	2,3	0,0	2,3	0,0	0,0	0,0	0,0	0,0	0,0	2,3	0,1
	<b>TOTAL</b>	<b>17</b>	<b>14</b>	<b>82</b>	<b>3,2</b>	<b>0,0</b>	<b>38,7</b>	<b>0,0</b>	<b>38,7</b>	<b>0,0</b>	<b>19,7</b>	<b>0,0</b>	<b>0,0</b>	<b>0,0</b>	<b>0,0</b>	<b>0,0</b>	<b>0,0</b>	<b>19,7</b>	<b>22,3</b>
EXTREMADURA	BADAJOS	66	60	91	159,3	88,5	113,4	0,0	201,9	0,0	68,9	22,8	9,0	0,0	0,0	0,0	0,0	100,7	260,5
	CACERES	30	27	90	31,9	8,8	5,0	0,0	13,8	0,0	0,3	13,2	0,0	0,0	0,0	0,2	13,6	32,1	
	<b>TOTAL</b>	<b>96</b>	<b>87</b>	<b>91</b>	<b>191,2</b>	<b>97,3</b>	<b>118,4</b>	<b>0,0</b>	<b>215,7</b>	<b>0,0</b>	<b>69,1</b>	<b>36,0</b>	<b>9,0</b>	<b>0,0</b>	<b>0,0</b>	<b>0,2</b>	<b>114,3</b>	<b>292,6</b>	
MADRID	MADRID	5	5	100	1,3	0,0	29,9	0,0	29,9	0,0	3,4	0,0	0,3	0,0	0,0	0,0	2,6	6,2	24,9
	<b>TOTAL</b>	<b>5</b>	<b>5</b>	<b>100</b>	<b>1,3</b>	<b>0,0</b>	<b>29,9</b>	<b>0,0</b>	<b>29,9</b>	<b>0,0</b>	<b>3,4</b>	<b>0,0</b>	<b>0,3</b>	<b>0,0</b>	<b>0,0</b>	<b>0,0</b>	<b>2,6</b>	<b>6,2</b>	<b>24,9</b>
MURCIA	MURCIA	15	10	67	235,9	20,3	245,2	0,0	265,4	0,0	155,6	4,3	4,3	77,4	6,0	14,0	261,6	239,7	
<b>TOTAL</b>	<b>15</b>	<b>10</b>	<b>67</b>	<b>235,9</b>	<b>20,3</b>	<b>245,2</b>	<b>0,0</b>	<b>265,4</b>	<b>0,0</b>	<b>155,6</b>	<b>4,3</b>	<b>4,3</b>	<b>77,4</b>	<b>6,0</b>	<b>14,0</b>	<b>261,6</b>	<b>261,6</b>	<b>239,7</b>	
NAVARRA	NAVARRA	1	1	100	7,4	0,0	2,4	0,0	2,4	0,0	2,5	0,9	1,2	0,0	0,0	0,0	0,0	4,6	5,2
	<b>TOTAL</b>	<b>1</b>	<b>1</b>	<b>100</b>	<b>7,4</b>	<b>0,0</b>	<b>2,4</b>	<b>0,0</b>	<b>2,4</b>	<b>0,0</b>	<b>2,5</b>	<b>0,9</b>	<b>1,2</b>	<b>0,0</b>	<b>0,0</b>	<b>0,0</b>	<b>0,0</b>	<b>4,6</b>	<b>5,2</b>
LA RIOJA	LA RIOJA				0,0	0,0	0,0	0,0	0,0	0,0	0,0	0,0	0,0	0,0	0,0	0,0	0,0	0,0	0,0
<b>TOTAL</b>	<b></b>	<b>0</b>	<b>0</b>	<b>0,0</b>	<b>0,0</b>	<b>0,0</b>	<b>0,0</b>	<b>0,0</b>	<b>0,0</b>	<b>0,0</b>	<b>0,0</b>	<b>0,0</b>	<b>0,0</b>	<b>0,0</b>	<b>0,0</b>	<b>0,0</b>	<b>0,0</b>	<b>0,0</b>	<b>0,0</b>
C. VALENCIANA	ALICANTE	2	1	50	32,3	28,1	51,8	0,0	79,8	0,0	53,6	0,8	0,0	0,0	0,0	0,0	0,0	54,4	57,8
	CASTELLON	1	1	100	0,0	0,0	0,0	0,0	0,0	0,0	0,0	0,0	0,0	0,0	0,0	0,0	0,0	0,0	0,0
	VALENCIA	4	1	25	46,0	0,0	14,1	0,0	14,1	0,0	9,4	0,0	0,0	0,0	0,0	0,0	0,0	9,4	50,7
	<b>TOTAL</b>	<b>7</b>	<b>3</b>	<b>43</b>	<b>78,3</b>	<b>28,1</b>	<b>65,9</b>	<b>0,0</b>	<b>93,9</b>	<b>0,0</b>	<b>62,9</b>	<b>0,8</b>	<b>0,0</b>	<b>0,0</b>	<b>0,0</b>	<b>0,0</b>	<b>0,0</b>	<b>63,7</b>	<b>108,5</b>
<b>TOTAL NACIONAL</b>	<b>400</b>	<b>350</b>	<b>88</b>	<b>35.723,0</b>	<b>38.213,5</b>	<b>18.946,2</b>	<b>2,4</b>	<b>57.162,2</b>	<b>1.292,7</b>	<b>6.346,2</b>	<b>6.845,8</b>	<b>13.267,9</b>	<b>6.901,9</b>	<b>1.148,9</b>	<b>491,3</b>	<b>365,6</b>	<b>36.660,4</b>	<b>56.224,8</b>	

\* Número de Entamadoras Existentes en la Campaña.

\*\* Número de Entamadoras que han Declarado en la Campaña para el Mes Indicado

Datos Expresados en Toneladas

Fuente AAO.

### 3.2. COMPARACION DE ENTRADAS DE ACEITUNA CRUDA NETA ENTRE CAMPAÑAS

Emisión de Datos 17/02/2011

MES: Enero

GORDAL

CCAA	PROVINCIA	* Nº DE ENTAMADORAS			** ACEITUNA CRUDA NETA ENTRADA		
		2010/2011	2009/2010	%	2010/2011	2009/2010	%
ANDALUCIA	ALMERIA	2	2	0	0,0	0,0	0
	CADIZ	2	2	0	13,8	7,0	97
	CORDOBA	31	32	-3	134,6	580,2	-77
	GRANADA	1	2	-50	0,0	0,0	0
	HUELVA	2	2	0	587,2	663,6	-12
	JAEN	7	7	0	20,7	7,4	182
	MALAGA	29	30	-3	93,2	267,7	-65
	SEVILLA	127	141	-10	35.924,1	49.508,0	-27
	<b>TOTAL</b>	<b>201</b>	<b>218</b>	<b>-8</b>	<b>36.773,6</b>	<b>51.033,9</b>	<b>-28</b>
ARAGON	TERUEL	23	25	-8	0,0	0,0	0
	ZARAGOZA	11	12	-8	0,0	0,0	0
	<b>TOTAL</b>	<b>34</b>	<b>37</b>	<b>-8</b>	<b>0,0</b>	<b>0,0</b>	<b>0</b>
BALEARES	BALEARES	2	2	0	0,0	0,0	0
	<b>TOTAL</b>	<b>2</b>	<b>2</b>	<b>0</b>	<b>0,0</b>	<b>0,0</b>	<b>0</b>
CASTILLA LA MANCHA	ALBACETE	3	3	0	0,0	5,6	-100
	CIUDAD REAL	2	2	0	1,6	0,0	60
	TOLEDO	1	1	0	0,0	0,0	0
	<b>TOTAL</b>	<b>6</b>	<b>6</b>	<b>0</b>	<b>1,6</b>	<b>5,6</b>	<b>-71</b>
CASTILLA Y LEON	SALAMANCA	3	3	0	0,0	0,0	0
	<b>TOTAL</b>	<b>3</b>	<b>3</b>	<b>0</b>	<b>0,0</b>	<b>0,0</b>	<b>0</b>
CATALUNA	BARCELONA	1	1	0	0,0	0,0	0
	LLEIDA	2	3	-33	0,0	0,0	0
	TARRAGONA	13	13	0	0,0	0,0	0
	<b>TOTAL</b>	<b>16</b>	<b>17</b>	<b>-6</b>	<b>0,0</b>	<b>0,0</b>	<b>0</b>
EXTREMADURA	BADAJOS	65	64	2	88,5	22,9	286
	CACERES	30	20	50	8,8	16,5	-47
	<b>TOTAL</b>	<b>95</b>	<b>84</b>	<b>13</b>	<b>97,3</b>	<b>39,4</b>	<b>147</b>
MADRID	MADRID	5	5	0	0,0	0,0	0
	<b>TOTAL</b>	<b>5</b>	<b>5</b>	<b>0</b>	<b>0,0</b>	<b>0,0</b>	<b>0</b>
MURCIA	MURCIA	14	15	-7	20,3	11,5	77
	<b>TOTAL</b>	<b>14</b>	<b>15</b>	<b>-7</b>	<b>20,3</b>	<b>11,5</b>	<b>77</b>
NAVARRA	NAVARRA	1	1	0	0,0	0,0	0
	<b>TOTAL</b>	<b>1</b>	<b>1</b>	<b>0</b>	<b>0,0</b>	<b>0,0</b>	<b>0</b>
C. VALENCIANA	ALICANTE	2	2	0	28,1	0,0	2.707
	CASTELLON	1			0,0		
	VALENCIA	3	3	0	0,0	0,0	0
	<b>TOTAL</b>	<b>6</b>	<b>5</b>	<b>20</b>	<b>28,1</b>	<b>0,0</b>	<b>2.707</b>
<b>TOTAL NACIONAL</b>		<b>383</b>	<b>393</b>	<b>-3</b>	<b>36.920,9</b>	<b>51.090,3</b>	<b>-28</b>

\* Número de Entamadoras que han declarado al menos una vez en la campaña.

\*\* Aceituna Cruda Neta = Aceituna Cruda Entrada - Aceituna Cruda Salida

## 4. ORIGEN Y DESTINO DE LOS RECURSOS DEL MERCADO DE ACEITUNA DE MESA.

a 31 de Enero de 2011

<b>ORIGEN</b>	<b>VARIEDAD: HOJIBLANCA</b>			<b>2010/2011</b>			<b>2009/2010</b>			<b>Diferencia (%)</b>		
	<b>Verde</b>	<b>Para Negra</b>	<b>TOTAL</b>	<b>Verde</b>	<b>Para Negra</b>	<b>TOTAL</b>	<b>Verde</b>	<b>Para Negra</b>	<b>TOTAL</b>			
<b>Existencias inicio campaña</b>	<b>55,42</b>	<b>44,79</b>	<b>100,21</b>	<b>50,83</b>	<b>53,71</b>	<b>104,54</b>	<b>9,0</b>	<b>-16,6</b>	<b>-4,1</b>			
Entamadoras	52,23	36,39	88,61	47,80	45,85	93,65	9,3	-20,6	-5,4			
Envasadoras	3,20	8,40	11,60	3,03	7,85	10,88	5,5	7,0	6,6			
<b>Entradas aceituna cruda (netas)</b>	<b>130,47</b>	<b>122,60</b>	<b>253,07</b>	<b>115,57</b>	<b>93,12</b>	<b>208,69</b>	<b>12,9</b>	<b>31,6</b>	<b>21,3</b>			
<b>Importaciones</b>	<b>0,07</b>	<b>0,02</b>	<b>0,09</b>	<b>0,38</b>	<b>0,01</b>	<b>0,39</b>	<b>-82,4</b>	<b>46,2</b>	<b>-78,1</b>			
Entamadoras	0,07	0,02	0,09	0,38	0,01	0,39	-82,4	46,2	-78,1			
Envasadoras	0,00	0,00	0,00	0,00	0,00	0,00	0,0	0,0	0,0			
<b>TOTAL RECURSOS DEL MERCADO</b>	<b>185,96</b>	<b>167,41</b>	<b>353,37</b>	<b>166,78</b>	<b>146,84</b>	<b>313,62</b>	<b>11,5</b>	<b>14,0</b>	<b>12,7</b>			

### DESTINO

<b>Aceituna transf. comercializada</b>	<b>36,68</b>	<b>39,45</b>	<b>76,12</b>	<b>32,58</b>	<b>40,79</b>	<b>73,37</b>	<b>12,6</b>	<b>-3,3</b>	<b>3,8</b>
Exportación	21,78	39,35	61,12	16,68	40,69	57,37	30,5	-3,3	6,5
Mercado Interior	14,90	0,10	15,0	15,90	0,10	16,00	-6,2	0,0	-6,2
<b>A obtención de aceite</b>	<b>3,07</b>	<b>1,68</b>	<b>4,76</b>	<b>3,39</b>	<b>3,63</b>	<b>7,02</b>	<b>-9,4</b>	<b>-53,6</b>	<b>-32,2</b>
<b>Mermas</b>	<b>1,34</b>	<b>0,44</b>	<b>1,78</b>	<b>1,29</b>	<b>0,92</b>	<b>2,21</b>	<b>3,8</b>	<b>-52,6</b>	<b>-19,4</b>
<b>EXISTENCIAS</b>	<b>144,87</b>	<b>125,84</b>	<b>270,71</b>	<b>129,12</b>	<b>101,51</b>	<b>230,63</b>	<b>12,2</b>	<b>24,0</b>	<b>17,4</b>
Entamadoras	141,81	116,46	258,27	126,23	94,09	220,32	12,3	23,8	17,2
Envasadoras	3,06	9,38	12,44	2,89	7,42	10,31	5,8	26,5	20,7

(\*) Datos expresados en miles de toneladas

(\*\*) Exist. Iniciales + Existencias Finales campaña anterior de las industrias que no hayan declarado y que están dadas de alta para la campaña.

Fuente AAO

A 31 de Enero de 2011

VARIEDAD: HOJIBLANCA

Comunidad Autónoma	Provincia	INDUSTRIAS			Exist. Ini Cam.	ENTRADAS				SALIDAS							Exist. Fin de Mes		
		Total *	Datos **	%		Aceituna Cruda	TRANSFORMADAS		TOTAL ENTRADAS	Aceituna Cruda	TRANSFORMADAS				TOTAL SALIDAS				
							Otras Inds.	Importación			Transf. env. prop	Transf. otras env	Transf. Ind/Ope	Exportación		Transf. Obt.Acte		M.interior	Mermas
ANDALUCIA	ALMERIA	2	2	100	53,6	42,9	43,5	0,0	86,4	0,0	14,8	0,0	0,0	6,9	0,0	0,0	0,0	21,6	118,3
	CADIZ	2	1	50	0,6	14,9	0,0	0,0	14,9	0,0	5,7	0,0	0,0	0,0	0,0	0,0	0,0	5,7	9,8
	CORDOBA	32	29	91	23.309,5	68.619,3	12.421,4	0,0	81.040,7	6.662,0	13.677,4	14.037,2	4.243,6	1.624,9	1.243,9	660,3	130,4	42.279,6	62.070,6
	GRANADA	1	1	100	54,2	94,9	2,6	0,0	97,5	8,9	25,9	0,0	0,0	0,0	0,0	0,0	0,0	34,9	116,8
	HUELVA	2	2	100	0,0	0,0	0,0	0,0	0,0	0,0	0,0	0,0	0,0	0,0	0,0	0,0	0,0	0,0	0,0
	JAEN	7	6	86	182,3	376,3	424,2	0,0	800,4	0,0	271,9	10,9	63,6	0,0	0,0	61,8	0,1	408,2	574,6
	MALAGA	31	28	90	8.626,5	49.164,9	57,3	0,0	49.222,2	4.803,1	1.164,2	3.673,7	7.893,8	1.232,1	591,3	2,3	117,0	19.477,6	38.371,1
	SEVILLA	136	119	88	51.208,7	129.313,6	47.170,2	0,0	176.483,9	866,1	35.851,2	17.727,4	26.864,0	3.528,9	2.550,9	613,7	433,1	88.435,2	139.257,3
	<b>TOTAL</b>	<b>213</b>	<b>188</b>	<b>88</b>	<b>83.435,3</b>	<b>247.626,9</b>	<b>60.119,1</b>	<b>0,0</b>	<b>307.746,0</b>	<b>12.340,2</b>	<b>51.011,0</b>	<b>35.449,1</b>	<b>39.064,9</b>	<b>6.392,8</b>	<b>4.386,1</b>	<b>1.338,0</b>	<b>680,5</b>	<b>150.662,7</b>	<b>240.518,6</b>
ARAGON	TERUEL	24	22	92	0,0	0,0	0,0	0,0	0,0	0,0	0,0	0,0	0,0	0,0	0,0	0,0	0,0	0,0	0,0
	ZARAGOZA	11	9	82	222,1	261,8	29,7	0,0	291,6	0,0	109,4	0,0	0,0	0,0	0,0	0,0	-0,4	109,1	404,5
	<b>TOTAL</b>	<b>35</b>	<b>31</b>	<b>89</b>	<b>222,1</b>	<b>261,8</b>	<b>29,7</b>	<b>0,0</b>	<b>291,6</b>	<b>0,0</b>	<b>109,4</b>	<b>0,0</b>	<b>0,0</b>	<b>0,0</b>	<b>0,0</b>	<b>0,0</b>	<b>-0,4</b>	<b>109,1</b>	<b>404,5</b>
BALEARES	BALEARES	2	2	100	0,0	0,0	0,0	0,0	0,0	0,0	0,0	0,0	0,0	0,0	0,0	0,0	0,0	0,0	0,0
	<b>TOTAL</b>	<b>2</b>	<b>2</b>	<b>100</b>	<b>0,0</b>	<b>0,0</b>	<b>0,0</b>	<b>0,0</b>	<b>0,0</b>	<b>0,0</b>	<b>0,0</b>	<b>0,0</b>	<b>0,0</b>	<b>0,0</b>	<b>0,0</b>	<b>0,0</b>	<b>0,0</b>	<b>0,0</b>	<b>0,0</b>
CASTILLA LA MANCHA	ALBACETE	3	3	100	5,8	2,0	3,6	0,0	5,6	0,0	1,3	0,0	0,0	0,0	0,0	0,0	0,0	1,3	10,1
	CIUDAD REAL	2	2	100	0,0	0,0	0,0	0,0	0,0	0,0	0,0	0,0	0,0	0,0	0,0	0,0	0,0	0,0	0,0
	TOLEDO	1	1	100	144,8	0,0	760,2	0,0	760,2	0,0	642,7	0,0	1,5	0,0	93,5	0,0	0,0	737,7	167,3
	<b>TOTAL</b>	<b>6</b>	<b>6</b>	<b>100</b>	<b>150,6</b>	<b>2,0</b>	<b>763,8</b>	<b>0,0</b>	<b>765,8</b>	<b>0,0</b>	<b>643,9</b>	<b>0,0</b>	<b>1,5</b>	<b>0,0</b>	<b>93,5</b>	<b>0,0</b>	<b>0,0</b>	<b>739,0</b>	<b>177,4</b>
CASTILLA Y LEON	AVILA				0,0	0,0	0,0	0,0	0,0	0,0	0,0	0,0	0,0	0,0	0,0	0,0	0,0	0,0	0,0
	SALAMANCA	3	3	100	301,5	0,0	2.373,3	22,5	2.395,8	0,0	18,7	1.329,1	0,0	967,3	0,0	0,0	0,0	2.315,1	382,2
	<b>TOTAL</b>	<b>3</b>	<b>3</b>	<b>100</b>	<b>301,5</b>	<b>0,0</b>	<b>2.373,3</b>	<b>22,5</b>	<b>2.395,8</b>	<b>0,0</b>	<b>18,7</b>	<b>1.329,1</b>	<b>0,0</b>	<b>967,3</b>	<b>0,0</b>	<b>0,0</b>	<b>0,0</b>	<b>2.315,1</b>	<b>382,2</b>
CATALUÑA	BARCELONA	1	1	100	36,7	70,2	47,9	0,0	118,1	0,0	41,0	0,0	0,0	0,0	0,0	0,0	0,0	41,0	113,8
	GIRONA				0,0	0,0	0,0	0,0	0,0	0,0	0,0	0,0	0,0	0,0	0,0	0,0	0,0	0,0	0,0
	LLEIDA	2	2	100	0,0	0,0	0,0	0,0	0,0	0,0	0,0	0,0	0,0	0,0	0,0	0,0	0,0	0,0	0,0
	TARRAGONA	14	11	79	0,0	0,0	0,0	0,0	0,0	0,0	0,0	0,0	0,0	0,0	0,0	0,0	0,0	0,0	0,0
	<b>TOTAL</b>	<b>17</b>	<b>14</b>	<b>82</b>	<b>36,7</b>	<b>70,2</b>	<b>47,9</b>	<b>0,0</b>	<b>118,1</b>	<b>0,0</b>	<b>41,0</b>	<b>0,0</b>	<b>0,0</b>	<b>0,0</b>	<b>0,0</b>	<b>0,0</b>	<b>0,0</b>	<b>0,0</b>	<b>41,0</b>
EXTREMADURA	BADAJOS	66	60	91	859,5	2.658,3	995,1	63,4	3.716,8	0,0	208,8	182,1	498,6	169,8	103,9	0,0	28,8	1.192,0	3.384,2
	CACERES	30	27	90	2.667,3	14.726,2	4.305,5	0,0	19.031,7	0,0	7.274,6	718,0	581,0	0,0	166,4	0,0	-168,5	8.571,5	13.127,6
	<b>TOTAL</b>	<b>96</b>	<b>87</b>	<b>91</b>	<b>3.526,8</b>	<b>17.384,6</b>	<b>5.300,6</b>	<b>63,4</b>	<b>22.748,5</b>	<b>0,0</b>	<b>7.483,4</b>	<b>900,1</b>	<b>1.079,6</b>	<b>169,8</b>	<b>270,3</b>	<b>0,0</b>	<b>-139,7</b>	<b>9.763,5</b>	<b>16.511,8</b>
MADRID	MADRID	5	5	100	0,7	0,0	0,0	0,0	0,0	0,0	0,0	0,0	0,0	0,0	0,0	0,0	0,7	0,7	0,0
	<b>TOTAL</b>	<b>5</b>	<b>5</b>	<b>100</b>	<b>0,7</b>	<b>0,0</b>	<b>0,0</b>	<b>0,0</b>	<b>0,0</b>	<b>0,0</b>	<b>0,0</b>	<b>0,0</b>	<b>0,0</b>	<b>0,0</b>	<b>0,0</b>	<b>0,0</b>	<b>0,7</b>	<b>0,7</b>	<b>0,0</b>
MURCIA	MURCIA	15	10	67	123,3	34,4	79,0	0,0	113,4	0,0	71,9	0,0	5,7	10,8	4,6	0,0	1,6	94,7	142,0
	<b>TOTAL</b>	<b>15</b>	<b>10</b>	<b>67</b>	<b>123,3</b>	<b>34,4</b>	<b>79,0</b>	<b>0,0</b>	<b>113,4</b>	<b>0,0</b>	<b>71,9</b>	<b>0,0</b>	<b>5,7</b>	<b>10,8</b>	<b>4,6</b>	<b>0,0</b>	<b>1,6</b>	<b>94,7</b>	<b>142,0</b>
NAVARRA	NAVARRA	1	1	100	0,0	0,0	0,0	0,0	0,0	0,0	0,0	0,0	0,0	0,0	0,0	0,0	0,0	0,0	0,0
	<b>TOTAL</b>	<b>1</b>	<b>1</b>	<b>100</b>	<b>0,0</b>	<b>0,0</b>	<b>0,0</b>	<b>0,0</b>	<b>0,0</b>	<b>0,0</b>	<b>0,0</b>	<b>0,0</b>	<b>0,0</b>	<b>0,0</b>	<b>0,0</b>	<b>0,0</b>	<b>0,0</b>	<b>0,0</b>	<b>0,0</b>
LA RIOJA	LA RIOJA				0,0	0,0	0,0	0,0	0,0	0,0	0,0	0,0	0,0	0,0	0,0	0,0	0,0	0,0	0,0
	<b>TOTAL</b>	<b></b>	<b>0</b>	<b>0</b>	<b>0,0</b>	<b>0,0</b>	<b>0,0</b>	<b>0,0</b>	<b>0,0</b>	<b>0,0</b>	<b>0,0</b>	<b>0,0</b>	<b>0,0</b>	<b>0,0</b>	<b>0,0</b>	<b>0,0</b>	<b>0,0</b>	<b>0,0</b>	<b>0,0</b>
C. VALENCIANA	ALICANTE	2	1	50	15,0	29,8	0,0	0,0	29,8	0,0	27,3	0,0	0,0	0,0	0,0	0,0	0,0	27,3	17,5
	CASTELLON	1	1	100	0,0	0,0	0,0	0,0	0,0	0,0	0,0	0,0	0,0	0,0	0,0	0,0	0,0	0,0	0,0
	VALENCIA	4	1	25	0,0	0,0	0,0	0,0	0,0	0,0	0,0	0,0	0,0	0,0	0,0	0,0	0,0	0,0	0,0
	<b>TOTAL</b>	<b>7</b>	<b>3</b>	<b>43</b>	<b>15,0</b>	<b>29,8</b>	<b>0,0</b>	<b>0,0</b>	<b>29,8</b>	<b>0,0</b>	<b>27,3</b>	<b>0,0</b>	<b>0,0</b>	<b>0,0</b>	<b>0,0</b>	<b>0,0</b>	<b>0,0</b>	<b>0,0</b>	<b>27,3</b>
<b>TOTAL NACIONAL</b>	<b>400</b>	<b>350</b>	<b>88</b>	<b>87.812,0</b>	<b>265.409,7</b>	<b>68.713,4</b>	<b>85,9</b>	<b>334.209,0</b>	<b>12.340,2</b>	<b>59.406,8</b>	<b>37.678,3</b>	<b>40.151,8</b>	<b>7.540,7</b>	<b>4.754,5</b>	<b>1.338,0</b>	<b>542,8</b>	<b>163.753,1</b>	<b>258.267,9</b>	

\* Número de Entamadoras Existentes en la Campaña.

\*\* Número de Entamadoras que han Declarado en la Campaña para el Mes Indicado

Datos Expresados en Toneladas

Fuente AAO.

## 4.2. COMPARACION DE ENTRADAS DE ACEITUNA CRUDA NETA ENTRE CAMPAÑAS

Emisión de Datos 17/02/2011

MES: Enero

### HOJIBLANCA

CCAA	PROVINCIA	* Nº DE ENTAMADORAS			** ACEITUNA CRUDA NETA ENTRADA		
		2010/2011	2009/2010	%	2010/2011	2009/2010	%
ANDALUCIA	ALMERIA	2	2	0	42,9	64,0	-33
	CADIZ	2	2	0	14,9	21,6	-31
	CORDOBA	31	32	-3	61.957,3	48.948,6	27
	GRANADA	1	2	-50	86,0	87,3	-2
	HUELVA	2	2	0	0,0	0,0	0
	JAEN	7	7	0	376,3	604,2	-38
	MALAGA	29	30	-3	44.361,8	42.747,4	4
	SEVILLA	127	141	-10	128.447,5	105.842,8	21
	<b>TOTAL</b>	<b>201</b>	<b>218</b>	<b>-8</b>	<b>235.286,7</b>	<b>198.316,0</b>	<b>19</b>
ARAGON	TERUEL	23	25	-8	0,0	0,0	0
	ZARAGOZA	11	12	-8	261,8	0,0	26.084
	<b>TOTAL</b>	<b>34</b>	<b>37</b>	<b>-8</b>	<b>261,8</b>	<b>0,0</b>	<b>26.084</b>
BALEARES	BALEARES	2	2	0	0,0	0,0	0
	<b>TOTAL</b>	<b>2</b>	<b>2</b>	<b>0</b>	<b>0,0</b>	<b>0,0</b>	<b>0</b>
CASTILLA LA MANCHA	ALBACETE	3	3	0	2,0	2,6	-23
	CIUDAD REAL	2	2	0	0,0	0,0	0
	TOLEDO	1	1	0	0,0	10,0	-100
	<b>TOTAL</b>	<b>6</b>	<b>6</b>	<b>0</b>	<b>2,0</b>	<b>12,6</b>	<b>-84</b>
CASTILLA Y LEON	SALAMANCA	3	3	0	0,0	0,0	0
	<b>TOTAL</b>	<b>3</b>	<b>3</b>	<b>0</b>	<b>0,0</b>	<b>0,0</b>	<b>0</b>
CATALUNA	BARCELONA	1	1	0	70,2	21,0	234
	LLEIDA	2	3	-33	0,0	0,0	0
	TARRAGONA	13	13	0	0,0	0,0	0
	<b>TOTAL</b>	<b>16</b>	<b>17</b>	<b>-6</b>	<b>70,2</b>	<b>21,0</b>	<b>234</b>
EXTREMADURA	BADAJOS	65	64	2	2.658,3	995,3	167
	CACERES	30	20	50	14.726,2	9.298,7	58
	<b>TOTAL</b>	<b>95</b>	<b>84</b>	<b>13</b>	<b>17.384,6</b>	<b>10.294,0</b>	<b>69</b>
MADRID	MADRID	5	5	0	0,0	0,0	0
	<b>TOTAL</b>	<b>5</b>	<b>5</b>	<b>0</b>	<b>0,0</b>	<b>0,0</b>	<b>0</b>
MURCIA	MURCIA	14	15	-7	34,4	43,5	-21
	<b>TOTAL</b>	<b>14</b>	<b>15</b>	<b>-7</b>	<b>34,4</b>	<b>43,5</b>	<b>-21</b>
NAVARRA	NAVARRA	1	1	0	0,0	0,0	0
	<b>TOTAL</b>	<b>1</b>	<b>1</b>	<b>0</b>	<b>0,0</b>	<b>0,0</b>	<b>0</b>
C. VALENCIANA	ALICANTE	2	2	0	29,8	4,0	643
	CASTELLON	1			0,0		
	VALENCIA	3	3	0	0,0	0,0	0
	<b>TOTAL</b>	<b>6</b>	<b>5</b>	<b>20</b>	<b>29,8</b>	<b>4,0</b>	<b>643</b>
<b>TOTAL NACIONAL</b>		<b>383</b>	<b>393</b>	<b>-3</b>	<b>253.069,5</b>	<b>208.691,2</b>	<b>21</b>

\* Número de Entamadoras que han declarado al menos una vez en la campaña.

\*\* Aceituna Cruda Neta = Aceituna Cruda Entrada - Aceituna Cruda Salida

## 5. ORIGEN Y DESTINO DE LOS RECURSOS DEL MERCADO DE ACEITUNA DE MESA.

a 31 de Enero de 2011

<b>ORIGEN</b>	<b>VARIEDAD: CACEREÑA</b>			<b>2010/2011</b>			<b>2009/2010</b>			<b>Diferencia (%)</b>		
	<b>Verde</b>	<b>Para Negra</b>	<b>TOTAL</b>	<b>Verde</b>	<b>Para Negra</b>	<b>TOTAL</b>	<b>Verde</b>	<b>Para Negra</b>	<b>TOTAL</b>			
<b>Existencias inicio campaña</b>	<b>2,24</b>	<b>12,37</b>	<b>14,61</b>	<b>0,98</b>	<b>11,09</b>	<b>12,06</b>	<b>129,4</b>	<b>11,6</b>	<b>21,1</b>			
Entamadoras	2,09	7,71	9,80	0,71	7,14	7,84	194,2	8,1	24,9			
Envasadoras	0,16	4,66	4,82	0,27	3,95	4,22	-42,2	17,9	14,1			
<b>Entradas aceituna cruda (netas)</b>	<b>13,47</b>	<b>19,46</b>	<b>32,93</b>	<b>15,15</b>	<b>18,25</b>	<b>33,40</b>	<b>-11,1</b>	<b>6,6</b>	<b>-1,4</b>			
<b>Importaciones</b>	<b>0,00</b>	<b>0,05</b>	<b>0,05</b>	<b>0,01</b>	<b>0,19</b>	<b>0,19</b>	<b>-100,0</b>	<b>-75,0</b>	<b>-75,8</b>			
Entamadoras	0,00	0,05	0,05	0,01	0,19	0,19	-100,0	-75,0	-75,8			
Envasadoras	0,00	0,00	0,00	0,00	0,00	0,00	0,0	0,0	0,0			
<b>TOTAL RECURSOS DEL MERCADO</b>	<b>15,71</b>	<b>31,88</b>	<b>47,59</b>	<b>16,13</b>	<b>29,53</b>	<b>45,66</b>	<b>-2,6</b>	<b>8,0</b>	<b>4,2</b>			

<b>DESTINO</b>	<b>2010/2011</b>			<b>2009/2010</b>			<b>Diferencia (%)</b>		
	<b>Verde</b>	<b>Para Negra</b>	<b>TOTAL</b>	<b>Verde</b>	<b>Para Negra</b>	<b>TOTAL</b>	<b>Verde</b>	<b>Para Negra</b>	<b>TOTAL</b>
<b>Aceituna transf. comercializada</b>	<b>3,97</b>	<b>8,87</b>	<b>12,84</b>	<b>8,10</b>	<b>2,92</b>	<b>11,02</b>	<b>-51,0</b>	<b>204,2</b>	<b>16,5</b>
Exportación	0,80	3,81	4,61	0,54	2,82	3,36	48,1	35,1	37,4
Mercado Interior	3,17	5,05	8,22	7,56	0,10	7,66	-58,0	4.950,0	7,4
<b>A obtención de aceite</b>	<b>0,22</b>	<b>1,04</b>	<b>1,26</b>	<b>0,32</b>	<b>0,53</b>	<b>0,85</b>	<b>-30,7</b>	<b>96,2</b>	<b>48,9</b>
<b>Mermas</b>	<b>0,11</b>	<b>1,28</b>	<b>1,39</b>	<b>0,03</b>	<b>0,66</b>	<b>0,68</b>	<b>320,0</b>	<b>95,7</b>	<b>104,0</b>
<b>EXISTENCIAS</b>	<b>11,42</b>	<b>20,69</b>	<b>32,11</b>	<b>7,66</b>	<b>25,42</b>	<b>33,09</b>	<b>49,0</b>	<b>-18,6</b>	<b>-3,0</b>
Entamadoras	10,92	16,35	27,28	7,16	20,30	27,46	52,5	-19,4	-0,7
Envasadoras	0,50	4,33	4,83	0,50	5,12	5,63	-1,2	-15,4	-14,1

(\*) Datos expresados en miles de toneladas

(\*\*) Exist. Iniciales + Existencias Finales campaña anterior de las industrias que no hayan declarado y que están dadas de alta para la campaña.

Fuente AAO

A 31 de Enero de 2011

VARIEDAD: CACEREÑA

Comunidad Autónoma	Provincia	INDUSTRIAS			Exist. Ini Cam.	ENTRADAS				SALIDAS							Exist. Fin de Mes			
		Total *	Datos **	%		Aceituna Cruda	TRANSFORMADAS		TOTAL ENTRADAS	Aceituna Cruda	TRANSFORMADAS				TOTAL SALIDAS					
							Otras Inds.	Importación			Transf. env. prop	Transf. otras env	Transf. Ind/Ope	Exportación		Transf. Obt.Acte		M.interior	Mermas	
ANDALUCIA	ALMERIA	2	2	100	0,0	0,0	0,0	0,0	0,0	0,0	0,0	0,0	0,0	0,0	0,0	0,0	0,0	0,0	0,0	0,0
	CADIZ	2	1	50	0,0	0,0	0,0	0,0	0,0	0,0	0,0	0,0	0,0	0,0	0,0	0,0	0,0	0,0	0,0	0,0
	CORDOBA	32	29	91	0,0	0,0	0,0	0,0	0,0	0,0	0,0	0,0	0,0	0,0	0,0	0,0	0,0	0,0	0,0	0,0
	GRANADA	1	1	100	0,0	0,0	0,0	0,0	0,0	0,0	0,0	0,0	0,0	0,0	0,0	0,0	0,0	0,0	0,0	0,0
	HUELVA	2	2	100	0,0	0,0	0,0	0,0	0,0	0,0	0,0	0,0	0,0	0,0	0,0	0,0	0,0	0,0	0,0	0,0
	JAEN	7	6	86	0,0	0,0	0,0	0,0	0,0	0,0	0,0	0,0	0,0	0,0	0,0	0,0	0,0	0,0	0,0	0,0
	MALAGA	31	28	90	0,0	0,0	0,0	0,0	0,0	0,0	0,0	0,0	0,0	0,0	0,0	0,0	0,0	0,0	0,0	0,0
	SEVILLA	136	119	88	1.483,0	823,9	1.477,4	0,0	2.301,3	0,0	838,9	9,7	1.001,1	7,0	99,5	0,0	58,3	2.014,6	1.769,8	0,0
<b>TOTAL</b>	<b>213</b>	<b>188</b>	<b>88</b>	<b>1.483,0</b>	<b>823,9</b>	<b>1.477,4</b>	<b>0,0</b>	<b>2.301,3</b>	<b>0,0</b>	<b>838,9</b>	<b>9,7</b>	<b>1.001,1</b>	<b>7,0</b>	<b>99,5</b>	<b>0,0</b>	<b>58,3</b>	<b>2.014,6</b>	<b>1.769,8</b>	<b>0,0</b>	
ARAGON	TERUEL	24	22	92	0,0	0,0	0,0	0,0	0,0	0,0	0,0	0,0	0,0	0,0	0,0	0,0	0,0	0,0	0,0	0,0
	ZARAGOZA	11	9	82	390,3	0,0	1.187,3	0,0	1.187,3	0,0	695,3	0,0	0,0	0,0	0,0	-5,6	689,7	888,0	0,0	
	<b>TOTAL</b>	<b>35</b>	<b>31</b>	<b>89</b>	<b>390,3</b>	<b>0,0</b>	<b>1.187,3</b>	<b>0,0</b>	<b>1.187,3</b>	<b>0,0</b>	<b>695,3</b>	<b>0,0</b>	<b>0,0</b>	<b>0,0</b>	<b>0,0</b>	<b>0,0</b>	<b>-5,6</b>	<b>689,7</b>	<b>888,0</b>	<b>0,0</b>
BALEARES	BALEARES	2	2	100	0,0	0,0	0,0	0,0	0,0	0,0	0,0	0,0	0,0	0,0	0,0	0,0	0,0	0,0	0,0	0,0
	<b>TOTAL</b>	<b>2</b>	<b>2</b>	<b>100</b>	<b>0,0</b>	<b>0,0</b>	<b>0,0</b>	<b>0,0</b>	<b>0,0</b>	<b>0,0</b>	<b>0,0</b>	<b>0,0</b>	<b>0,0</b>	<b>0,0</b>	<b>0,0</b>	<b>0,0</b>	<b>0,0</b>	<b>0,0</b>	<b>0,0</b>	<b>0,0</b>
CASTILLA LA MANCHA	ALBACETE	3	3	100	0,0	0,0	0,0	0,0	0,0	0,0	0,0	0,0	0,0	0,0	0,0	0,0	0,0	0,0	0,0	0,0
	CIUDAD REAL	2	2	100	0,0	14,8	2,3	0,0	17,1	0,0	9,6	0,0	0,0	0,0	0,0	0,0	0,0	9,6	7,5	0,0
	TOLEDO	1	1	100	25,0	13,5	0,0	0,0	13,5	0,0	13,0	0,0	0,0	0,0	0,0	0,0	0,0	13,0	25,4	0,0
<b>TOTAL</b>	<b>6</b>	<b>6</b>	<b>100</b>	<b>25,0</b>	<b>28,2</b>	<b>2,3</b>	<b>0,0</b>	<b>30,6</b>	<b>0,0</b>	<b>22,6</b>	<b>0,0</b>	<b>0,0</b>	<b>0,0</b>	<b>0,0</b>	<b>0,0</b>	<b>0,0</b>	<b>22,6</b>	<b>32,9</b>	<b>0,0</b>	
CASTILLA Y LEON	AVILA			0	0,0	0,0	0,0	0,0	0,0	0,0	0,0	0,0	0,0	0,0	0,0	0,0	0,0	0,0	0,0	0,0
	SALAMANCA	3	3	100	113,4	1.408,8	56,0	47,0	1.511,8	0,0	40,4	592,9	0,0	134,0	0,0	0,0	0,0	767,3	857,9	0,0
	<b>TOTAL</b>	<b>3</b>	<b>3</b>	<b>100</b>	<b>113,4</b>	<b>1.408,8</b>	<b>56,0</b>	<b>47,0</b>	<b>1.511,8</b>	<b>0,0</b>	<b>40,4</b>	<b>592,9</b>	<b>0,0</b>	<b>134,0</b>	<b>0,0</b>	<b>0,0</b>	<b>0,0</b>	<b>767,3</b>	<b>857,9</b>	<b>0,0</b>
CATALUÑA	BARCELONA	1	1	100	23,4	0,0	46,7	0,0	46,7	0,0	36,0	0,0	0,0	0,0	0,0	0,0	0,0	36,0	34,1	0,0
	GIRONA			0	0,0	0,0	0,0	0,0	0,0	0,0	0,0	0,0	0,0	0,0	0,0	0,0	0,0	0,0	0,0	0,0
	LLEIDA	2	2	100	0,0	0,0	0,0	0,0	0,0	0,0	0,0	0,0	0,0	0,0	0,0	0,0	0,0	0,0	0,0	0,0
	TARRAGONA	14	11	79	0,0	0,0	0,0	0,0	0,0	0,0	0,0	0,0	0,0	0,0	0,0	0,0	0,0	0,0	0,0	0,0
	<b>TOTAL</b>	<b>17</b>	<b>14</b>	<b>82</b>	<b>23,4</b>	<b>0,0</b>	<b>46,7</b>	<b>0,0</b>	<b>46,7</b>	<b>0,0</b>	<b>36,0</b>	<b>0,0</b>	<b>0,0</b>	<b>0,0</b>	<b>0,0</b>	<b>0,0</b>	<b>0,0</b>	<b>36,0</b>	<b>34,1</b>	<b>0,0</b>
EXTREMADURA	BADAJOS	66	60	91	15,5	481,9	39,9	0,0	521,9	200,5	17,9	0,1	0,0	0,0	0,0	0,0	0,0	218,5	318,9	0,0
	CACERES	30	27	90	7.457,8	40.892,3	4.230,9	0,0	45.123,2	10.982,4	6.081,9	3.799,3	5.509,5	876,6	1.066,2	214,8	1.208,4	29.739,0	22.842,0	0,0
	<b>TOTAL</b>	<b>96</b>	<b>87</b>	<b>91</b>	<b>7.473,3</b>	<b>41.374,2</b>	<b>4.270,9</b>	<b>0,0</b>	<b>45.645,1</b>	<b>11.182,9</b>	<b>6.099,8</b>	<b>3.799,4</b>	<b>5.509,5</b>	<b>876,6</b>	<b>1.066,2</b>	<b>214,8</b>	<b>1.208,4</b>	<b>29.957,5</b>	<b>23.160,9</b>	<b>0,0</b>
MADRID	MADRID	5	5	100	143,5	429,6	37,1	0,0	466,6	0,0	280,8	2,7	3,7	0,0	0,0	7,9	295,0	315,1	0,0	
	<b>TOTAL</b>	<b>5</b>	<b>5</b>	<b>100</b>	<b>143,5</b>	<b>429,6</b>	<b>37,1</b>	<b>0,0</b>	<b>466,6</b>	<b>0,0</b>	<b>280,8</b>	<b>2,7</b>	<b>3,7</b>	<b>0,0</b>	<b>0,0</b>	<b>7,9</b>	<b>295,0</b>	<b>315,1</b>	<b>0,0</b>	
MURCIA	MURCIA	15	10	67	0,0	0,0	0,0	0,0	0,0	0,0	0,0	0,0	0,0	0,0	0,0	0,0	0,0	0,0	0,0	0,0
<b>TOTAL</b>	<b>15</b>	<b>10</b>	<b>67</b>	<b>0,0</b>	<b>0,0</b>	<b>0,0</b>	<b>0,0</b>	<b>0,0</b>	<b>0,0</b>	<b>0,0</b>	<b>0,0</b>	<b>0,0</b>	<b>0,0</b>	<b>0,0</b>	<b>0,0</b>	<b>0,0</b>	<b>0,0</b>	<b>0,0</b>	<b>0,0</b>	<b>0,0</b>
NAVARRA	NAVARRA	1	1	100	100,8	0,0	514,7	0,0	514,7	0,0	183,5	96,9	98,7	0,0	95,0	0,0	0,0	474,1	141,4	0,0
	<b>TOTAL</b>	<b>1</b>	<b>1</b>	<b>100</b>	<b>100,8</b>	<b>0,0</b>	<b>514,7</b>	<b>0,0</b>	<b>514,7</b>	<b>0,0</b>	<b>183,5</b>	<b>96,9</b>	<b>98,7</b>	<b>0,0</b>	<b>95,0</b>	<b>0,0</b>	<b>0,0</b>	<b>474,1</b>	<b>141,4</b>	<b>0,0</b>
LA RIOJA	LA RIOJA			0	0,0	0,0	0,0	0,0	0,0	0,0	0,0	0,0	0,0	0,0	0,0	0,0	0,0	0,0	0,0	0,0
<b>TOTAL</b>	<b></b>	<b>0</b>	<b>0</b>	<b>0,0</b>	<b>0,0</b>	<b>0,0</b>	<b>0,0</b>	<b>0,0</b>	<b>0,0</b>	<b>0,0</b>	<b>0,0</b>	<b>0,0</b>	<b>0,0</b>	<b>0,0</b>	<b>0,0</b>	<b>0,0</b>	<b>0,0</b>	<b>0,0</b>	<b>0,0</b>	<b>0,0</b>
C. VALENCIANA	ALICANTE	2	1	50	0,0	0,0	0,0	0,0	0,0	0,0	0,0	0,0	0,0	0,0	0,0	0,0	0,0	0,0	0,0	0,0
	CASTELLON	1	1	100	0,0	0,0	0,0	0,0	0,0	0,0	0,0	0,0	0,0	0,0	0,0	0,0	0,0	0,0	0,0	0,0
	VALENCIA	4	1	25	43,1	51,1	0,0	0,0	51,1	0,0	17,6	0,0	0,0	0,0	0,0	0,0	0,0	17,6	76,6	0,0
	<b>TOTAL</b>	<b>7</b>	<b>3</b>	<b>43</b>	<b>43,1</b>	<b>51,1</b>	<b>0,0</b>	<b>0,0</b>	<b>51,1</b>	<b>0,0</b>	<b>17,6</b>	<b>0,0</b>	<b>0,0</b>	<b>0,0</b>	<b>0,0</b>	<b>0,0</b>	<b>0,0</b>	<b>17,6</b>	<b>76,6</b>	<b>0,0</b>
<b>TOTAL NACIONAL</b>	<b>400</b>	<b>350</b>	<b>88</b>	<b>9.795,9</b>	<b>44.115,8</b>	<b>7.592,3</b>	<b>47,0</b>	<b>51.755,2</b>	<b>11.182,9</b>	<b>8.214,9</b>	<b>4.501,5</b>	<b>6.613,0</b>	<b>1.017,6</b>	<b>1.260,7</b>	<b>214,8</b>	<b>1.269,0</b>	<b>34.274,4</b>	<b>27.276,7</b>	<b>0,0</b>	

\* Número de Entamadoras Existentes en la Campaña.

\*\* Número de Entamadoras que han Declarado en la Campaña para el Mes Indicado

Datos Expresados en Toneladas

Fuente AAO.

## 5.2. COMPARACION DE ENTRADAS DE ACEITUNA CRUDA NETA ENTRE CAMPAÑAS

Emisión de Datos 17/02/2011

MES: Enero

### CACEREÑA

CCAA	PROVINCIA	* Nº DE ENTAMADORAS			** ACEITUNA CRUDA NETA ENTRADA		
		2010/2011	2009/2010	%	2010/2011	2009/2010	%
ANDALUCIA	ALMERIA	2	2	0	0,0	0,0	0
	CADIZ	2	2	0	0,0	0,0	0
	CORDOBA	31	32	-3	0,0	0,0	0
	GRANADA	1	2	-50	0,0	0,0	0
	HUELVA	2	2	0	0,0	0,0	0
	JAEN	7	7	0	0,0	0,0	0
	MALAGA	29	30	-3	0,0	0,0	0
	SEVILLA	127	141	-10	823,9	2.391,7	-66
	<b>TOTAL</b>	<b>201</b>	<b>218</b>	<b>-8</b>	<b>823,9</b>	<b>2.391,7</b>	<b>-66</b>
ARAGON	TERUEL	23	25	-8	0,0	0,0	0
	ZARAGOZA	11	12	-8	0,0	0,0	0
	<b>TOTAL</b>	<b>34</b>	<b>37</b>	<b>-8</b>	<b>0,0</b>	<b>0,0</b>	<b>0</b>
BALEARES	BALEARES	2	2	0	0,0	0,0	0
	<b>TOTAL</b>	<b>2</b>	<b>2</b>	<b>0</b>	<b>0,0</b>	<b>0,0</b>	<b>0</b>
CASTILLA LA MANCHA	ALBACETE	3	3	0	0,0	0,0	0
	CIUDAD REAL	2	2	0	14,8	27,4	-46
	TOLEDO	1	1	0	13,5	0,0	1.249
	<b>TOTAL</b>	<b>6</b>	<b>6</b>	<b>0</b>	<b>28,2</b>	<b>27,4</b>	<b>3</b>
CASTILLA Y LEON	SALAMANCA	3	3	0	1.408,8	1.200,0	17
	<b>TOTAL</b>	<b>3</b>	<b>3</b>	<b>0</b>	<b>1.408,8</b>	<b>1.200,0</b>	<b>17</b>
CATALUNA	BARCELONA	1	1	0	0,0	0,0	0
	LLEIDA	2	3	-33	0,0	0,0	0
	TARRAGONA	13	13	0	0,0	0,0	0
	<b>TOTAL</b>	<b>16</b>	<b>17</b>	<b>-6</b>	<b>0,0</b>	<b>0,0</b>	<b>0</b>
EXTREMADURA	BADAJOS	65	64	2	281,4	0,0	28.040
	CACERES	30	20	50	29.909,9	29.399,5	2
	<b>TOTAL</b>	<b>95</b>	<b>84</b>	<b>13</b>	<b>30.191,3</b>	<b>29.399,5</b>	<b>3</b>
MADRID	MADRID	5	5	0	429,6	334,5	28
	<b>TOTAL</b>	<b>5</b>	<b>5</b>	<b>0</b>	<b>429,6</b>	<b>334,5</b>	<b>28</b>
MURCIA	MURCIA	14	15	-7	0,0	0,0	0
	<b>TOTAL</b>	<b>14</b>	<b>15</b>	<b>-7</b>	<b>0,0</b>	<b>0,0</b>	<b>0</b>
NAVARRA	NAVARRA	1	1	0	0,0	0,0	0
	<b>TOTAL</b>	<b>1</b>	<b>1</b>	<b>0</b>	<b>0,0</b>	<b>0,0</b>	<b>0</b>
C. VALENCIANA	ALICANTE	2	2	0	0,0	0,0	0
	CASTELLON	1			0,0		
	VALENCIA	3	3	0	51,1	46,9	9
	<b>TOTAL</b>	<b>6</b>	<b>5</b>	<b>20</b>	<b>51,1</b>	<b>46,9</b>	<b>9</b>
<b>TOTAL NACIONAL</b>		<b>383</b>	<b>393</b>	<b>-3</b>	<b>32.932,9</b>	<b>33.400,0</b>	<b>-1</b>

\* Número de Entamadoras que han declarado al menos una vez en la campaña.

\*\* Aceituna Cruda Neta = Aceituna Cruda Entrada - Aceituna Cruda Salida

## 6. ORIGEN Y DESTINO DE LOS RECURSOS DEL MERCADO DE ACEITUNA DE MESA.

a 31 de Enero de 2011

<b>ORIGEN</b>	<b>VARIEDAD: CARRASQUEÑA</b>			<b>2010/2011</b>			<b>2009/2010</b>			<b>Diferencia (%)</b>		
	<b>Verde</b>	<b>Para Negra</b>	<b>TOTAL</b>	<b>Verde</b>	<b>Para Negra</b>	<b>TOTAL</b>	<b>Verde</b>	<b>Para Negra</b>	<b>TOTAL</b>			
<b>Existencias inicio campaña</b>	<b>16,94</b>	<b>2,20</b>	<b>19,14</b>	<b>18,00</b>	<b>3,11</b>	<b>21,11</b>	<b>-5,9</b>	<b>-29,3</b>	<b>-9,3</b>			
Entamadoras	14,94	0,13	15,07	16,78	1,12	17,90	-10,9	-88,3	-15,8			
Envasadoras	2,00	2,07	4,07	1,22	1,98	3,21	63,4	4,2	26,8			
<b>Entradas aceituna cruda (netas)</b>	<b>43,86</b>	<b>0,10</b>	<b>43,96</b>	<b>38,83</b>	<b>5,34</b>	<b>44,17</b>	<b>12,9</b>	<b>-98,1</b>	<b>-0,5</b>			
<b>Importaciones</b>	<b>0,00</b>	<b>0,00</b>	<b>0,00</b>	<b>0,00</b>	<b>0,00</b>	<b>0,00</b>	<b>0,0</b>	<b>0,0</b>	<b>0,0</b>			
Entamadoras	0,00	0,00	0,00	0,00	0,00	0,00	0,0	0,0	0,0			
Envasadoras	0,00	0,00	0,00	0,00	0,00	0,00	0,0	0,0	0,0			
<b>TOTAL RECURSOS DEL MERCADO</b>	<b>60,80</b>	<b>2,30</b>	<b>63,10</b>	<b>56,83</b>	<b>8,44</b>	<b>65,28</b>	<b>7,0</b>	<b>-72,8</b>	<b>-3,3</b>			

<b>DESTINO</b>	<b>VARIEDAD: CARRASQUEÑA</b>			<b>2010/2011</b>			<b>2009/2010</b>			<b>Diferencia (%)</b>		
	<b>Verde</b>	<b>Para Negra</b>	<b>TOTAL</b>	<b>Verde</b>	<b>Para Negra</b>	<b>TOTAL</b>	<b>Verde</b>	<b>Para Negra</b>	<b>TOTAL</b>			
<b>Aceituna transf. comercializada</b>	<b>12,16</b>	<b>0,25</b>	<b>12,41</b>	<b>12,38</b>	<b>2,47</b>	<b>14,86</b>	<b>-1,8</b>	<b>-89,7</b>	<b>-16,4</b>			
Exportación	2,12	0,22	2,33	3,59	2,19	5,77	-40,9	-90,2	-59,6			
Mercado Interior	10,04	0,04	10,08	8,80	0,29	9,08	14,1	-86,4	11,0			
<b>A obtención de aceite</b>	<b>1,12</b>	<b>0,00</b>	<b>1,12</b>	<b>1,57</b>	<b>0,17</b>	<b>1,74</b>	<b>-28,8</b>	<b>-99,4</b>	<b>-35,7</b>			
<b>Mermas</b>	<b>0,61</b>	<b>0,11</b>	<b>0,73</b>	<b>0,25</b>	<b>0,39</b>	<b>0,65</b>	<b>144,0</b>	<b>-71,8</b>	<b>12,3</b>			
<b>EXISTENCIAS</b>	<b>46,91</b>	<b>1,93</b>	<b>48,84</b>	<b>42,63</b>	<b>5,41</b>	<b>48,04</b>	<b>10,0</b>	<b>-64,2</b>	<b>1,7</b>			
Entamadoras	45,12	0,19	45,31	41,69	3,02	44,71	8,2	-93,7	1,4			
Envasadoras	1,79	1,74	3,53	0,95	2,39	3,33	89,1	-26,9	6,0			

(\*) Datos expresados en miles de toneladas

(\*\*) Exist. Iniciales + Existencias Finales campaña anterior de las industrias que no hayan declarado y que están dadas de alta para la campaña.

Fuente AAO

A 31 de Enero de 2011

VARIEDAD: CARRASQUEÑA

Comunidad Autónoma	Provincia	INDUSTRIAS			Exist. Ini Cam.	ENTRADAS				SALIDAS							Exist. Fin de Mes			
		Total *	Datos **	%		Aceituna Cruda	TRANSFORMADAS		TOTAL ENTRADAS	Aceituna Cruda	TRANSFORMADAS				TOTAL SALIDAS					
							Otras Inds.	Importación			Transf. env. prop	Transf. otras env	Transf. Ind/Ope	Exportación		Transf. Obt.Acte		M.interior	Mermas	
ANDALUCIA	ALMERIA	2	2	100	0,0	0,0	0,0	0,0	0,0	0,0	0,0	0,0	0,0	0,0	0,0	0,0	0,0	0,0	0,0	0,0
	CADIZ	2	1	50	0,0	0,0	0,0	0,0	0,0	0,0	0,0	0,0	0,0	0,0	0,0	0,0	0,0	0,0	0,0	0,0
	CORDOBA	32	29	91	0,0	0,0	0,0	0,0	0,0	0,0	0,0	0,0	0,0	0,0	0,0	0,0	0,0	0,0	0,0	0,0
	GRANADA	1	1	100	0,0	0,0	0,0	0,0	0,0	0,0	0,0	0,0	0,0	0,0	0,0	0,0	0,0	0,0	0,0	0,0
	HUELVA	2	2	100	305,7	0,0	0,0	0,0	0,0	0,0	0,0	0,0	280,3	0,0	0,0	0,0	0,0	0,0	280,3	25,3
	JAEN	7	6	86	0,0	0,0	0,0	0,0	0,0	0,0	0,0	0,0	0,0	0,0	0,0	0,0	0,0	0,0	0,0	0,0
	MALAGA	31	28	90	0,0	0,0	0,0	0,0	0,0	0,0	0,0	0,0	0,0	0,0	0,0	0,0	0,0	0,0	0,0	0,0
	SEVILLA	136	119	88	771,9	2.678,6	319,5	0,0	2.998,0	72,9	308,7	0,0	130,0	2,5	31,0	0,0	184,3	729,4	3.040,5	
<b>TOTAL</b>	<b>213</b>	<b>188</b>	<b>88</b>	<b>1.077,6</b>	<b>2.678,6</b>	<b>319,5</b>	<b>0,0</b>	<b>2.998,0</b>	<b>72,9</b>	<b>308,7</b>	<b>0,0</b>	<b>410,4</b>	<b>2,5</b>	<b>31,0</b>	<b>0,0</b>	<b>184,3</b>	<b>1.009,8</b>	<b>3.065,8</b>		
ARAGON	TERUEL	24	22	92	0,0	0,0	0,0	0,0	0,0	0,0	0,0	0,0	0,0	0,0	0,0	0,0	0,0	0,0	0,0	
	ZARAGOZA	11	9	82	15,9	0,0	30,5	0,0	30,5	0,0	36,5	0,0	0,0	0,0	0,0	0,0	0,0	36,5	9,9	
	<b>TOTAL</b>	<b>35</b>	<b>31</b>	<b>89</b>	<b>15,9</b>	<b>0,0</b>	<b>30,5</b>	<b>0,0</b>	<b>30,5</b>	<b>0,0</b>	<b>36,5</b>	<b>0,0</b>	<b>0,0</b>	<b>0,0</b>	<b>0,0</b>	<b>0,0</b>	<b>0,0</b>	<b>36,5</b>	<b>9,9</b>	
BALEARES	BALEARES	2	2	100	0,0	0,0	0,0	0,0	0,0	0,0	0,0	0,0	0,0	0,0	0,0	0,0	0,0	0,0	0,0	
	<b>TOTAL</b>	<b>2</b>	<b>2</b>	<b>100</b>	<b>0,0</b>	<b>0,0</b>	<b>0,0</b>	<b>0,0</b>	<b>0,0</b>	<b>0,0</b>	<b>0,0</b>	<b>0,0</b>	<b>0,0</b>	<b>0,0</b>	<b>0,0</b>	<b>0,0</b>	<b>0,0</b>	<b>0,0</b>	<b>0,0</b>	
CASTILLA LA MANCHA	ALBACETE	3	3	100	0,0	0,0	0,0	0,0	0,0	0,0	0,0	0,0	0,0	0,0	0,0	0,0	0,0	0,0	0,0	
	CIUDAD REAL	2	2	100	21,6	23,6	9,1	0,0	32,7	0,0	16,3	0,0	0,0	0,0	0,0	0,0	0,0	16,3	37,9	
	TOLEDO	1	1	100	0,0	0,0	0,0	0,0	0,0	0,0	0,0	0,0	0,0	0,0	0,0	0,0	0,0	0,0	0,0	
<b>TOTAL</b>	<b>6</b>	<b>6</b>	<b>100</b>	<b>21,6</b>	<b>23,6</b>	<b>9,1</b>	<b>0,0</b>	<b>32,7</b>	<b>0,0</b>	<b>16,3</b>	<b>0,0</b>	<b>0,0</b>	<b>0,0</b>	<b>0,0</b>	<b>0,0</b>	<b>0,0</b>	<b>16,3</b>	<b>37,9</b>		
CASTILLA Y LEON	AVILA				0,0	0,0	0,0	0,0	0,0	0,0	0,0	0,0	0,0	0,0	0,0	0,0	0,0	0,0	0,0	
	SALAMANCA	3	3	100	0,0	0,0	0,0	0,0	0,0	0,0	0,0	0,0	0,0	0,0	0,0	0,0	0,0	0,0	0,0	
	<b>TOTAL</b>	<b>3</b>	<b>3</b>	<b>100</b>	<b>0,0</b>	<b>0,0</b>	<b>0,0</b>	<b>0,0</b>	<b>0,0</b>	<b>0,0</b>	<b>0,0</b>	<b>0,0</b>	<b>0,0</b>	<b>0,0</b>	<b>0,0</b>	<b>0,0</b>	<b>0,0</b>	<b>0,0</b>	<b>0,0</b>	
CATALUÑA	BARCELONA	1	1	100	0,0	0,0	0,0	0,0	0,0	0,0	0,0	0,0	0,0	0,0	0,0	0,0	0,0	0,0	0,0	
	GIRONA				0,0	0,0	0,0	0,0	0,0	0,0	0,0	0,0	0,0	0,0	0,0	0,0	0,0	0,0	0,0	
	LLEIDA	2	2	100	0,0	0,0	0,0	0,0	0,0	0,0	0,0	0,0	0,0	0,0	0,0	0,0	0,0	0,0	0,0	
	TARRAGONA	14	11	79	0,0	0,0	0,0	0,0	0,0	0,0	0,0	0,0	0,0	0,0	0,0	0,0	0,0	0,0	0,0	
	<b>TOTAL</b>	<b>17</b>	<b>14</b>	<b>82</b>	<b>0,0</b>	<b>0,0</b>	<b>0,0</b>	<b>0,0</b>	<b>0,0</b>	<b>0,0</b>	<b>0,0</b>	<b>0,0</b>	<b>0,0</b>	<b>0,0</b>	<b>0,0</b>	<b>0,0</b>	<b>0,0</b>	<b>0,0</b>	<b>0,0</b>	
EXTREMADURA	BADAJOS	66	60	91	13.195,3	44.013,2	2.149,3	0,0	46.162,6	2.975,6	814,6	3.941,1	8.448,8	125,0	1.006,7	242,5	191,1	17.745,4	41.612,5	
	CACERES	30	27	90	28,5	297,9	51,5	0,0	349,4	0,0	54,2	0,0	113,4	0,0	7,1	0,0	0,0	174,8	203,1	
	<b>TOTAL</b>	<b>96</b>	<b>87</b>	<b>91</b>	<b>13.223,9</b>	<b>44.311,1</b>	<b>2.200,8</b>	<b>0,0</b>	<b>46.511,9</b>	<b>2.975,6</b>	<b>868,9</b>	<b>3.941,1</b>	<b>8.562,2</b>	<b>125,0</b>	<b>1.013,8</b>	<b>242,5</b>	<b>191,1</b>	<b>17.920,2</b>	<b>41.815,6</b>	
MADRID	MADRID	5	5	100	7,0	0,0	9,3	0,0	9,3	0,0	6,3	0,0	1,9	0,0	0,0	0,0	2,8	11,1	5,3	
	<b>TOTAL</b>	<b>5</b>	<b>5</b>	<b>100</b>	<b>7,0</b>	<b>0,0</b>	<b>9,3</b>	<b>0,0</b>	<b>9,3</b>	<b>0,0</b>	<b>6,3</b>	<b>0,0</b>	<b>1,9</b>	<b>0,0</b>	<b>0,0</b>	<b>0,0</b>	<b>2,8</b>	<b>11,1</b>	<b>5,3</b>	
MURCIA	MURCIA	15	10	67	0,2	0,0	0,0	0,0	0,0	0,0	0,0	0,0	0,0	0,0	0,0	0,0	0,2	0,2	0,0	
<b>TOTAL</b>	<b>15</b>	<b>10</b>	<b>67</b>	<b>0,2</b>	<b>0,0</b>	<b>0,0</b>	<b>0,0</b>	<b>0,0</b>	<b>0,0</b>	<b>0,0</b>	<b>0,0</b>	<b>0,0</b>	<b>0,0</b>	<b>0,0</b>	<b>0,0</b>	<b>0,0</b>	<b>0,2</b>	<b>0,2</b>	<b>0,0</b>	
NAVARRA	NAVARRA	1	1	100	536,5	0,0	339,9	0,0	339,9	0,0	340,5	102,0	49,8	39,4	73,4	0,0	0,0	605,0	271,3	
	<b>TOTAL</b>	<b>1</b>	<b>1</b>	<b>100</b>	<b>536,5</b>	<b>0,0</b>	<b>339,9</b>	<b>0,0</b>	<b>339,9</b>	<b>0,0</b>	<b>340,5</b>	<b>102,0</b>	<b>49,8</b>	<b>39,4</b>	<b>73,4</b>	<b>0,0</b>	<b>0,0</b>	<b>605,0</b>	<b>271,3</b>	
LA RIOJA	LA RIOJA				0,0	0,0	0,0	0,0	0,0	0,0	0,0	0,0	0,0	0,0	0,0	0,0	0,0	0,0	0,0	
	<b>TOTAL</b>	<b></b>	<b></b>	<b></b>	<b>0,0</b>	<b>0,0</b>	<b>0,0</b>	<b>0,0</b>	<b>0,0</b>	<b>0,0</b>	<b>0,0</b>	<b>0,0</b>	<b>0,0</b>	<b>0,0</b>	<b>0,0</b>	<b>0,0</b>	<b>0,0</b>	<b>0,0</b>	<b>0,0</b>	
C. VALENCIANA	ALICANTE	2	1	50	0,0	0,0	0,0	0,0	0,0	0,0	0,0	0,0	0,0	0,0	0,0	0,0	0,0	0,0	0,0	
	CASTELLON	1	1	100	0,0	0,0	0,0	0,0	0,0	0,0	0,0	0,0	0,0	0,0	0,0	0,0	0,0	0,0	0,0	
	VALENCIA	4	1	25	105,4	0,0	0,0	0,0	0,0	0,0	0,0	0,0	0,0	0,0	0,0	0,0	0,0	0,0	105,4	
	<b>TOTAL</b>	<b>7</b>	<b>3</b>	<b>43</b>	<b>105,4</b>	<b>0,0</b>	<b>0,0</b>	<b>0,0</b>	<b>0,0</b>	<b>0,0</b>	<b>0,0</b>	<b>0,0</b>	<b>0,0</b>	<b>0,0</b>	<b>0,0</b>	<b>0,0</b>	<b>0,0</b>	<b>0,0</b>	<b>105,4</b>	
<b>TOTAL NACIONAL</b>	<b>400</b>	<b>350</b>	<b>88</b>	<b>14.988,1</b>	<b>47.013,3</b>	<b>2.909,1</b>	<b>0,0</b>	<b>49.922,4</b>	<b>3.048,5</b>	<b>1.577,2</b>	<b>4.043,1</b>	<b>9.024,2</b>	<b>166,8</b>	<b>1.118,2</b>	<b>242,5</b>	<b>378,5</b>	<b>19.599,1</b>	<b>45.311,3</b>		

\* Número de Entamadoras Existentes en la Campaña.

\*\* Número de Entamadoras que han Declarado en la Campaña para el Mes Indicado

Datos Expresados en Toneladas

Fuente AAO.

## 6.2. COMPARACION DE ENTRADAS DE ACEITUNA CRUDA NETA ENTRE CAMPAÑAS

Emisión de Datos 17/02/2011

MES: Enero

### CARRASQUEÑA

CCAA	PROVINCIA	* Nº DE ENTAMADORAS			** ACEITUNA CRUDA NETA ENTRADA		
		2010/2011	2009/2010	%	2010/2011	2009/2010	%
ANDALUCIA	ALMERIA	2	2	0	0,0	0,0	0
	CADIZ	2	2	0	0,0	0,0	0
	CORDOBA	31	32	-3	0,0	1.558,8	-100
	GRANADA	1	2	-50	0,0	0,0	0
	HUELVA	2	2	0	0,0	461,7	-100
	JAEN	7	7	0	0,0	0,0	0
	MALAGA	29	30	-3	0,0	0,0	0
	SEVILLA	127	141	-10	2.605,6	5.774,3	-55
	<b>TOTAL</b>	<b>201</b>	<b>218</b>	<b>-8</b>	<b>2.605,6</b>	<b>7.794,9</b>	<b>-67</b>
ARAGON	TERUEL	23	25	-8	0,0	0,0	0
	ZARAGOZA	11	12	-8	0,0	0,0	0
	<b>TOTAL</b>	<b>34</b>	<b>37</b>	<b>-8</b>	<b>0,0</b>	<b>0,0</b>	<b>0</b>
BALEARES	BALEARES	2	2	0	0,0	0,0	0
	<b>TOTAL</b>	<b>2</b>	<b>2</b>	<b>0</b>	<b>0,0</b>	<b>0,0</b>	<b>0</b>
CASTILLA LA MANCHA	ALBACETE	3	3	0	0,0	0,0	0
	CIUDAD REAL	2	2	0	23,6	24,4	-3
	TOLEDO	1	1	0	0,0	0,0	0
	<b>TOTAL</b>	<b>6</b>	<b>6</b>	<b>0</b>	<b>23,6</b>	<b>24,4</b>	<b>-3</b>
CASTILLA Y LEON	SALAMANCA	3	3	0	0,0	0,0	0
	<b>TOTAL</b>	<b>3</b>	<b>3</b>	<b>0</b>	<b>0,0</b>	<b>0,0</b>	<b>0</b>
CATALUNA	BARCELONA	1	1	0	0,0	0,0	0
	LLEIDA	2	3	-33	0,0	0,0	0
	TARRAGONA	13	13	0	0,0	0,0	0
	<b>TOTAL</b>	<b>16</b>	<b>17</b>	<b>-6</b>	<b>0,0</b>	<b>0,0</b>	<b>0</b>
EXTREMADURA	BADAJOS	65	64	2	41.037,7	36.060,5	14
	CACERES	30	20	50	297,9	288,0	3
	<b>TOTAL</b>	<b>95</b>	<b>84</b>	<b>13</b>	<b>41.335,6</b>	<b>36.348,4</b>	<b>14</b>
MADRID	MADRID	5	5	0	0,0	0,0	0
	<b>TOTAL</b>	<b>5</b>	<b>5</b>	<b>0</b>	<b>0,0</b>	<b>0,0</b>	<b>0</b>
MURCIA	MURCIA	14	15	-7	0,0	0,0	0
	<b>TOTAL</b>	<b>14</b>	<b>15</b>	<b>-7</b>	<b>0,0</b>	<b>0,0</b>	<b>0</b>
NAVARRA	NAVARRA	1	1	0	0,0	0,0	0
	<b>TOTAL</b>	<b>1</b>	<b>1</b>	<b>0</b>	<b>0,0</b>	<b>0,0</b>	<b>0</b>
C. VALENCIANA	ALICANTE	2	2	0	0,0	0,0	0
	CASTELLON	1			0,0		
	VALENCIA	3	3	0	0,0	0,0	0
	<b>TOTAL</b>	<b>6</b>	<b>5</b>	<b>20</b>	<b>0,0</b>	<b>0,0</b>	<b>0</b>
<b>TOTAL NACIONAL</b>		<b>383</b>	<b>393</b>	<b>-3</b>	<b>43.964,8</b>	<b>44.167,7</b>	<b>0</b>

\* Número de Entamadoras que han declarado al menos una vez en la campaña.

\*\* Aceituna Cruda Neta = Aceituna Cruda Entrada - Aceituna Cruda Salida

## 7. ORIGEN Y DESTINO DE LOS RECURSOS DEL MERCADO DE ACEITUNA DE MESA.

a 31 de Enero de 2011

<b>ORIGEN</b>	<b>2010/2011</b>			<b>2009/2010</b>			<b>Diferencia (%)</b>		
	<b>Verde</b>	<b>Para Negra</b>	<b>TOTAL</b>	<b>Verde</b>	<b>Para Negra</b>	<b>TOTAL</b>	<b>Verde</b>	<b>Para Negra</b>	<b>TOTAL</b>
<b>Existencias inicio campaña</b>	<b>5,66</b>	<b>6,41</b>	<b>12,07</b>	<b>6,52</b>	<b>4,51</b>	<b>11,02</b>	<b>-13,1</b>	<b>42,1</b>	<b>9,5</b>
Entamadoras	4,48	6,05	10,53	5,40	3,96	9,35	-17,0	52,9	12,6
Envasadoras	1,18	0,36	1,54	1,12	0,55	1,67	5,5	-35,5	-8,0
<b>Entradas aceituna cruda (netas)</b>	<b>14,50</b>	<b>3,63</b>	<b>18,14</b>	<b>13,72</b>	<b>4,72</b>	<b>18,43</b>	<b>5,7</b>	<b>-23,0</b>	<b>-1,6</b>
<b>Importaciones</b>	<b>0,02</b>	<b>0,02</b>	<b>0,04</b>	<b>0,00</b>	<b>0,07</b>	<b>0,07</b>	<b>0,0</b>	<b>-71,0</b>	<b>-48,6</b>
Entamadoras	0,02	0,01	0,03	0,00	0,07	0,07	0,0	-79,7	-57,1
Envasadoras	0,00	0,01	0,01	0,00	0,00	0,00	0,0	0,0	0,0
<b>TOTAL RECURSOS DEL MERCADO</b>	<b>20,18</b>	<b>10,06</b>	<b>30,24</b>	<b>20,23</b>	<b>9,30</b>	<b>29,53</b>	<b>-0,3</b>	<b>8,2</b>	<b>2,4</b>

<b>DESTINO</b>	<b>2010/2011</b>			<b>2009/2010</b>			<b>Diferencia (%)</b>		
	<b>Verde</b>	<b>Para Negra</b>	<b>TOTAL</b>	<b>Verde</b>	<b>Para Negra</b>	<b>TOTAL</b>	<b>Verde</b>	<b>Para Negra</b>	<b>TOTAL</b>
<b>Aceituna transf. comercializada</b>	<b>4,71</b>	<b>1,84</b>	<b>6,55</b>	<b>5,82</b>	<b>1,72</b>	<b>7,54</b>	<b>-19,0</b>	<b>6,9</b>	<b>-13,1</b>
Exportación	1,17	0,49	1,66	1,29	0,70	1,99	-9,6	-30,3	-16,9
Mercado Interior	3,54	1,35	4,89	4,52	1,02	5,54	-21,7	32,4	-11,7
<b>A obtención de aceite</b>	<b>0,31</b>	<b>0,02</b>	<b>0,34</b>	<b>0,77</b>	<b>0,14</b>	<b>0,90</b>	<b>-59,0</b>	<b>-84,7</b>	<b>-62,9</b>
<b>Mermas</b>	<b>0,55</b>	<b>0,02</b>	<b>0,56</b>	<b>0,09</b>	<b>0,06</b>	<b>0,15</b>	<b>511,1</b>	<b>-66,6</b>	<b>273,3</b>
<b>EXISTENCIAS</b>	<b>14,61</b>	<b>8,18</b>	<b>22,79</b>	<b>13,52</b>	<b>7,37</b>	<b>20,89</b>	<b>8,1</b>	<b>11,0</b>	<b>9,1</b>
Entamadoras	12,74	7,79	20,53	12,27	6,79	19,05	3,8	14,8	7,7
Envasadoras	1,87	0,39	2,26	1,25	0,58	1,83	49,4	-32,8	23,4

(\*) Datos expresados en miles de toneladas

(\*\*) Exist. Iniciales + Existencias Finales campaña anterior de las industrias que no hayan declarado y que están dadas de alta para la campaña.

Fuente AAO

A 31 de Enero de 2011

VARIEDAD: OTRAS

Comunidad Autónoma	Provincia	INDUSTRIAS			Exist. Ini Cam.	ENTRADAS				SALIDAS								Exist. Fin de Mes	
		Total *	Datos **	%		Aceituna Cruda	TRANSFORMADAS		TOTAL ENTRADAS	Aceituna Cruda	TRANSFORMADAS				TOTAL SALIDAS				
							Otras Inds.	Importación			Transf. env. prop	Transf. otras env	Transf. Ind/Ope	Exportación		Transf. Obt.Acte	M.interior		Mermas
ANDALUCIA	ALMERIA	2	2	100	1.088,8	252,8	0,0	0,0	252,8	0,0	12,5	0,0	0,0	144,7	9,5	0,0	0,0	166,7	1.174,9
	CADIZ	2	1	50	26,2	30,1	3,7	0,0	33,8	0,0	19,4	0,0	0,0	0,0	0,0	0,0	3,1	22,5	37,5
	CORDOBA	32	29	91	461,7	366,3	43,8	0,0	410,1	0,0	57,2	40,9	35,5	0,0	4,1	0,0	-0,5	137,3	734,5
	GRANADA	1	1	100	0,0	0,0	0,0	0,0	0,0	0,0	0,0	0,0	0,0	0,0	0,0	0,0	0,0	0,0	0,0
	HUELVA	2	2	100	15,3	114,0	0,0	0,0	114,0	0,0	22,0	13,2	0,0	0,0	0,0	0,0	-16,5	18,7	110,5
	JAEN	7	6	86	8,4	123,3	18,2	0,0	141,5	0,0	76,5	0,0	0,0	0,0	0,0	9,2	0,0	85,7	64,2
	MALAGA	31	28	90	424,0	3.043,0	94,1	0,0	3.137,0	0,0	361,6	187,6	743,2	0,3	33,3	12,2	2,8	1.341,0	2.220,0
	SEVILLA	136	119	88	2.344,5	6.663,9	1.046,5	19,1	7.729,5	651,5	780,2	477,6	1.780,8	5,1	214,4	6,2	23,4	3.939,2	6.134,8
<b>TOTAL</b>	<b>213</b>	<b>188</b>	<b>88</b>	<b>4.368,8</b>	<b>10.593,3</b>	<b>1.206,3</b>	<b>19,1</b>	<b>11.818,7</b>	<b>651,5</b>	<b>1.329,3</b>	<b>719,2</b>	<b>2.559,5</b>	<b>150,2</b>	<b>261,4</b>	<b>27,6</b>	<b>12,4</b>	<b>5.711,1</b>	<b>10.476,4</b>	
ARAGON	TERUEL	24	22	92	2.618,0	2.688,5	354,2	0,0	3.042,7	129,5	340,4	350,1	864,3	0,0	0,0	143,4	29,2	1.856,9	3.803,8
	ZARAGOZA	11	9	82	637,1	693,8	332,3	0,0	1.026,1	0,6	140,8	89,0	226,7	0,0	0,0	121,5	43,0	621,6	1.041,5
	<b>TOTAL</b>	<b>35</b>	<b>31</b>	<b>89</b>	<b>3.255,2</b>	<b>3.382,3</b>	<b>686,4</b>	<b>0,0</b>	<b>4.068,7</b>	<b>130,1</b>	<b>481,3</b>	<b>439,1</b>	<b>1.091,0</b>	<b>0,0</b>	<b>0,0</b>	<b>264,9</b>	<b>72,2</b>	<b>2.478,5</b>	<b>4.845,3</b>
BALEARES	BALEARES	2	2	100	34,7	36,6	39,8	0,0	76,3	0,0	44,1	0,9	0,0	0,0	0,0	0,0	0,0	45,0	66,0
	<b>TOTAL</b>	<b>2</b>	<b>2</b>	<b>100</b>	<b>34,7</b>	<b>36,6</b>	<b>39,8</b>	<b>0,0</b>	<b>76,3</b>	<b>0,0</b>	<b>44,1</b>	<b>0,9</b>	<b>0,0</b>	<b>0,0</b>	<b>0,0</b>	<b>0,0</b>	<b>0,0</b>	<b>45,0</b>	<b>66,0</b>
CASTILLA LA MANCHA	ALBACETE	3	3	100	141,3	176,5	47,9	0,0	224,4	0,0	89,1	4,8	0,0	0,0	9,3	0,0	0,1	103,3	262,4
	CIUDAD REAL	2	2	100	28,1	19,2	0,0	0,0	19,2	0,0	17,4	0,0	0,0	0,0	0,0	0,0	0,0	17,4	29,8
	TOLEDO	1	1	100	0,0	0,0	0,0	0,0	0,0	0,0	0,0	0,0	0,0	0,0	0,0	0,0	0,0	0,0	0,0
<b>TOTAL</b>	<b>6</b>	<b>6</b>	<b>100</b>	<b>169,4</b>	<b>195,7</b>	<b>47,9</b>	<b>0,0</b>	<b>243,6</b>	<b>0,0</b>	<b>106,5</b>	<b>4,8</b>	<b>0,0</b>	<b>0,0</b>	<b>9,3</b>	<b>0,0</b>	<b>0,1</b>	<b>120,7</b>	<b>292,2</b>	
CASTILLA Y LEON	AVILA				0,0	0,0	0,0	0,0	0,0	0,0	0,0	0,0	0,0	0,0	0,0	0,0	0,0	0,0	0,0
	SALAMANCA	3	3	100	32,5	0,0	6,5	10,5	17,0	0,0	2,3	5,3	0,0	8,4	0,0	0,0	0,0	16,0	33,5
<b>TOTAL</b>	<b>3</b>	<b>3</b>	<b>100</b>	<b>32,5</b>	<b>0,0</b>	<b>6,5</b>	<b>10,5</b>	<b>17,0</b>	<b>0,0</b>	<b>2,3</b>	<b>5,3</b>	<b>0,0</b>	<b>8,4</b>	<b>0,0</b>	<b>0,0</b>	<b>0,0</b>	<b>16,0</b>	<b>33,5</b>	
CATALUÑA	BARCELONA	1	1	100	29,0	11,2	243,5	0,0	254,7	0,0	211,0	0,0	0,0	0,0	0,0	0,0	0,0	211,0	72,7
	GIRONA				0,0	0,0	0,0	0,0	0,0	0,0	0,0	0,0	0,0	0,0	0,0	0,0	0,0	0,0	0,0
	LLEIDA	2	2	100	37,1	65,6	4,0	0,0	69,6	0,0	26,1	4,3	0,0	0,5	0,0	0,0	0,2	31,1	75,6
	TARRAGONA	14	11	79	652,9	321,9	167,4	0,0	489,3	34,4	194,3	0,2	16,6	3,8	4,8	37,4	8,1	299,6	842,5
<b>TOTAL</b>	<b>17</b>	<b>14</b>	<b>82</b>	<b>719,0</b>	<b>398,6</b>	<b>414,9</b>	<b>0,0</b>	<b>813,6</b>	<b>34,4</b>	<b>431,4</b>	<b>4,6</b>	<b>16,6</b>	<b>4,2</b>	<b>4,8</b>	<b>37,4</b>	<b>8,3</b>	<b>541,7</b>	<b>990,8</b>	
EXTREMADURA	BADAJOS	66	60	91	765,6	3.917,3	182,4	0,0	4.099,6	833,5	291,1	793,4	571,7	287,0	48,3	4,6	17,6	2.847,1	2.018,2
	CACERES	30	27	90	28,6	542,1	12,3	0,0	554,4	0,0	0,0	131,3	7,1	0,0	0,0	0,0	0,0	138,5	444,5
<b>TOTAL</b>	<b>96</b>	<b>87</b>	<b>91</b>	<b>794,2</b>	<b>4.459,4</b>	<b>194,7</b>	<b>0,0</b>	<b>4.654,1</b>	<b>833,5</b>	<b>291,1</b>	<b>924,7</b>	<b>578,8</b>	<b>287,0</b>	<b>48,3</b>	<b>4,6</b>	<b>17,6</b>	<b>2.985,5</b>	<b>2.462,7</b>	
MADRID	MADRID	5	5	100	96,4	21,7	5,1	0,0	26,8	0,0	20,4	0,5	0,9	0,0	0,0	0,0	16,7	38,5	84,8
	<b>TOTAL</b>	<b>5</b>	<b>5</b>	<b>100</b>	<b>96,4</b>	<b>21,7</b>	<b>5,1</b>	<b>0,0</b>	<b>26,8</b>	<b>0,0</b>	<b>20,4</b>	<b>0,5</b>	<b>0,9</b>	<b>0,0</b>	<b>0,0</b>	<b>0,0</b>	<b>16,7</b>	<b>38,5</b>	<b>84,8</b>
MURCIA	MURCIA	15	10	67	528,0	519,9	235,3	0,0	755,2	0,0	193,9	237,1	57,3	23,1	11,5	0,0	2,3	525,1	758,1
<b>TOTAL</b>	<b>15</b>	<b>10</b>	<b>67</b>	<b>528,0</b>	<b>519,9</b>	<b>235,3</b>	<b>0,0</b>	<b>755,2</b>	<b>0,0</b>	<b>193,9</b>	<b>237,1</b>	<b>57,3</b>	<b>23,1</b>	<b>11,5</b>	<b>0,0</b>	<b>2,3</b>	<b>525,1</b>	<b>758,1</b>	
NAVARRA	NAVARRA	1	1	100	4,2	0,0	19,8	0,0	19,8	0,0	1,6	4,8	0,0	0,0	0,0	0,0	0,0	6,3	17,6
<b>TOTAL</b>	<b>1</b>	<b>1</b>	<b>100</b>	<b>4,2</b>	<b>0,0</b>	<b>19,8</b>	<b>0,0</b>	<b>19,8</b>	<b>0,0</b>	<b>1,6</b>	<b>4,8</b>	<b>0,0</b>	<b>0,0</b>	<b>0,0</b>	<b>0,0</b>	<b>0,0</b>	<b>6,3</b>	<b>17,6</b>	
LA RIOJA	LA RIOJA				0,0	0,0	0,0	0,0	0,0	0,0	0,0	0,0	0,0	0,0	0,0	0,0	0,0	0,0	0,0
<b>TOTAL</b>	<b></b>	<b>0</b>	<b>0</b>	<b>0,0</b>	<b>0,0</b>	<b>0,0</b>	<b>0,0</b>	<b>0,0</b>	<b>0,0</b>	<b>0,0</b>	<b>0,0</b>	<b>0,0</b>	<b>0,0</b>	<b>0,0</b>	<b>0,0</b>	<b>0,0</b>	<b>0,0</b>	<b>0,0</b>	<b>0,0</b>
C. VALENCIANA	ALICANTE	2	1	50	21,6	54,5	86,4	0,0	141,0	0,0	99,1	1,3	0,0	0,0	0,0	0,0	0,0	100,4	62,2
	CASTELLON	1	1	100	0,0	7,8	0,0	0,0	7,8	0,0	7,8	0,0	0,0	0,0	0,0	0,0	0,0	7,8	0,0
	VALENCIA	4	1	25	175,1	116,1	273,8	0,0	389,9	0,0	71,4	48,4	0,0	0,0	0,0	0,0	7,3	127,1	437,9
<b>TOTAL</b>	<b>7</b>	<b>3</b>	<b>43</b>	<b>196,6</b>	<b>178,4</b>	<b>360,2</b>	<b>0,0</b>	<b>538,6</b>	<b>0,0</b>	<b>178,3</b>	<b>49,7</b>	<b>0,0</b>	<b>0,0</b>	<b>0,0</b>	<b>0,0</b>	<b>7,3</b>	<b>235,2</b>	<b>500,0</b>	
<b>TOTAL NACIONAL</b>	<b>400</b>	<b>350</b>	<b>88</b>	<b>10.199,0</b>	<b>19.785,9</b>	<b>3.216,9</b>	<b>29,6</b>	<b>23.032,4</b>	<b>1.649,5</b>	<b>3.080,3</b>	<b>2.390,6</b>	<b>4.304,1</b>	<b>472,8</b>	<b>335,3</b>	<b>334,5</b>	<b>136,8</b>	<b>12.703,8</b>	<b>20.527,6</b>	

\* Número de Entamadoras Existentes en la Campaña.

\*\* Número de Entamadoras que han Declarado en la Campaña para el Mes Indicado

Datos Expresados en Toneladas

Fuente AAO.

## 7.2. COMPARACION DE ENTRADAS DE ACEITUNA CRUDA NETA ENTRE CAMPAÑAS

Emisión de Datos 17/02/2011

MES: Enero

### OTRAS

CCAA	PROVINCIA	* Nº DE ENTAMADORAS			** ACEITUNA CRUDA NETA ENTRADA		
		2010/2011	2009/2010	%	2010/2011	2009/2010	%
ANDALUCIA	ALMERIA	2	2	0	252,8	84,1	201
	CADIZ	2	2	0	30,1	41,4	-27
	CORDOBA	31	32	-3	366,3	280,1	31
	GRANADA	1	2	-50	0,0	0,0	0
	HUELVA	2	2	0	114,0	130,4	-13
	JAEN	7	7	0	123,3	79,9	54
	MALAGA	29	30	-3	3.043,0	2.802,2	9
	SEVILLA	127	141	-10	6.012,4	6.142,2	-2
	<b>TOTAL</b>	<b>201</b>	<b>218</b>	<b>-8</b>	<b>9.941,8</b>	<b>9.560,4</b>	<b>4</b>
ARAGON	TERUEL	23	25	-8	2.559,0	2.714,3	-6
	ZARAGOZA	11	12	-8	693,2	984,8	-30
	<b>TOTAL</b>	<b>34</b>	<b>37</b>	<b>-8</b>	<b>3.252,2</b>	<b>3.699,1</b>	<b>-12</b>
BALEARES	BALEARES	2	2	0	36,6	40,6	-10
	<b>TOTAL</b>	<b>2</b>	<b>2</b>	<b>0</b>	<b>36,6</b>	<b>40,6</b>	<b>-10</b>
CASTILLA LA MANCHA	ALBACETE	3	3	0	176,5	135,7	30
	CIUDAD REAL	2	2	0	19,2	64,2	-70
	TOLEDO	1	1	0	0,0	0,0	0
	<b>TOTAL</b>	<b>6</b>	<b>6</b>	<b>0</b>	<b>195,7</b>	<b>199,9</b>	<b>-2</b>
CASTILLA Y LEON	SALAMANCA	3	3	0	0,0	0,0	0
	<b>TOTAL</b>	<b>3</b>	<b>3</b>	<b>0</b>	<b>0,0</b>	<b>0,0</b>	<b>0</b>
CATALUNA	BARCELONA	1	1	0	11,2	0,0	1.020
	LLEIDA	2	3	-33	65,6	86,8	-24
	TARRAGONA	13	13	0	287,5	975,9	-71
	<b>TOTAL</b>	<b>16</b>	<b>17</b>	<b>-6</b>	<b>364,3</b>	<b>1.062,7</b>	<b>-66</b>
EXTREMADURA	BADAJOS	65	64	2	3.083,8	2.953,7	4
	CACERES	30	20	50	542,1	344,3	57
	<b>TOTAL</b>	<b>95</b>	<b>84</b>	<b>13</b>	<b>3.625,9</b>	<b>3.298,0</b>	<b>10</b>
MADRID	MADRID	5	5	0	21,7	72,3	-70
	<b>TOTAL</b>	<b>5</b>	<b>5</b>	<b>0</b>	<b>21,7</b>	<b>72,3</b>	<b>-70</b>
MURCIA	MURCIA	14	15	-7	519,9	331,7	57
	<b>TOTAL</b>	<b>14</b>	<b>15</b>	<b>-7</b>	<b>519,9</b>	<b>331,7</b>	<b>57</b>
NAVARRA	NAVARRA	1	1	0	0,0	0,0	0
	<b>TOTAL</b>	<b>1</b>	<b>1</b>	<b>0</b>	<b>0,0</b>	<b>0,0</b>	<b>0</b>
C. VALENCIANA	ALICANTE	2	2	0	54,5	66,7	-18
	CASTELLON	1			7,8		
	VALENCIA	3	3	0	116,1	103,1	13
	<b>TOTAL</b>	<b>6</b>	<b>5</b>	<b>20</b>	<b>178,4</b>	<b>169,8</b>	<b>5</b>
<b>TOTAL NACIONAL</b>		<b>383</b>	<b>393</b>	<b>-3</b>	<b>18.136,4</b>	<b>18.434,4</b>	<b>-2</b>

\* Número de Entamadoras que han declarado al menos una vez en la campaña.

\*\* Aceituna Cruda Neta = Aceituna Cruda Entrada - Aceituna Cruda Salida